N. 26

€1,90 (CONT.)

Disney

COMIX

COMICS NA-WEB

5 601073 112284 00026

Settembre - Novembre 2013

N. 26

€1,90 (CONT.)

Disney

COMIX

Semanal • Maio 2013

5 601073 112284 00026

Agora com
O DOBRO DA FRUTA
e menos açúcar

UM BONGO®

Agora com O DOBRO DA FRUTA o mesmo sabor

UM BONGO®

8 FRUTOS
8 fruits

LARANJA
orange

O BOM SABOR DA SELVA!!!

Disney

COMIX

PARA RIR ESTA SEMANA

AHAHA!

AHAHA!

AHAHA!

05 Donald e Peninha
Magos dos estudos de mercado

27 Mickey e o plano vantajoso

33 Tio Patinhas e a lenda do arco torcido

57 Prof. Ludovico e a licenciatura à antiga

75 Pluto – Detetive com ajuda

83 Donald e a corrida aos cupões

99 Prof. Pardal e as luvas

111 Gastão & um cêntimo de sorte

PIADAS CURTAS

26 Peninha e o grande desporto – Emoções ao vivo

54 Piadas

56 Afazeres de Patos – Dilema doméstico

74 O nosso tio – A pesquisa

82 O bom-tom de Bafo
Trabalhar por conta própria

95 Não é fácil ser Mickey – A cavalo dado...

98 Não é fácil ser Mickey – Conselho precioso

127 Pequenas magias quotidianas
"Mudar de imagem"

129 Gansolino Tarzan – A cabana

130 Rei dos sarilhos – Quatro carros em um

JOGOS

96 Cúmulo de artista

97 "Pesca" de moedas

AHAHA! AHA! AHAHA! AHA! AHAH

NÚMERO 7

NÃO PERCAS!

TODOS OS MESES NAS BANCAS

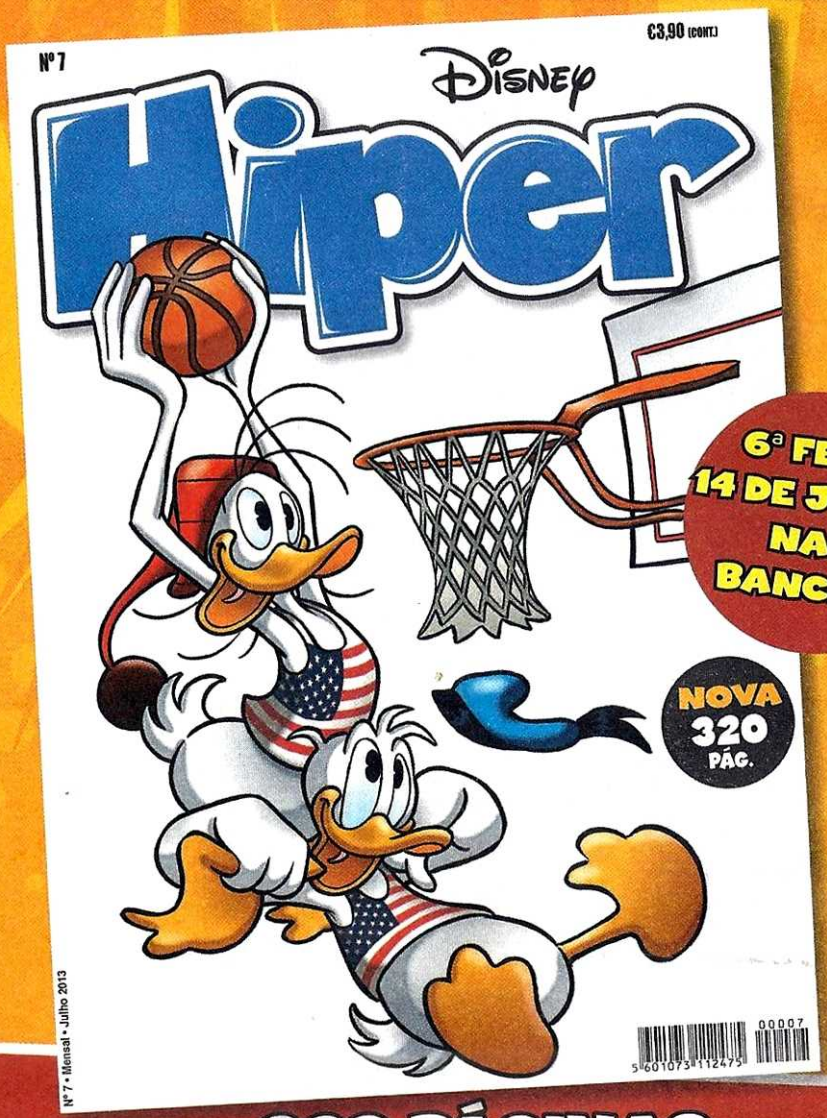

320 PÁGINAS POR APENAS €3,90

Donald e Peninha
MAGOS dos ESTUDOS de MERCADO

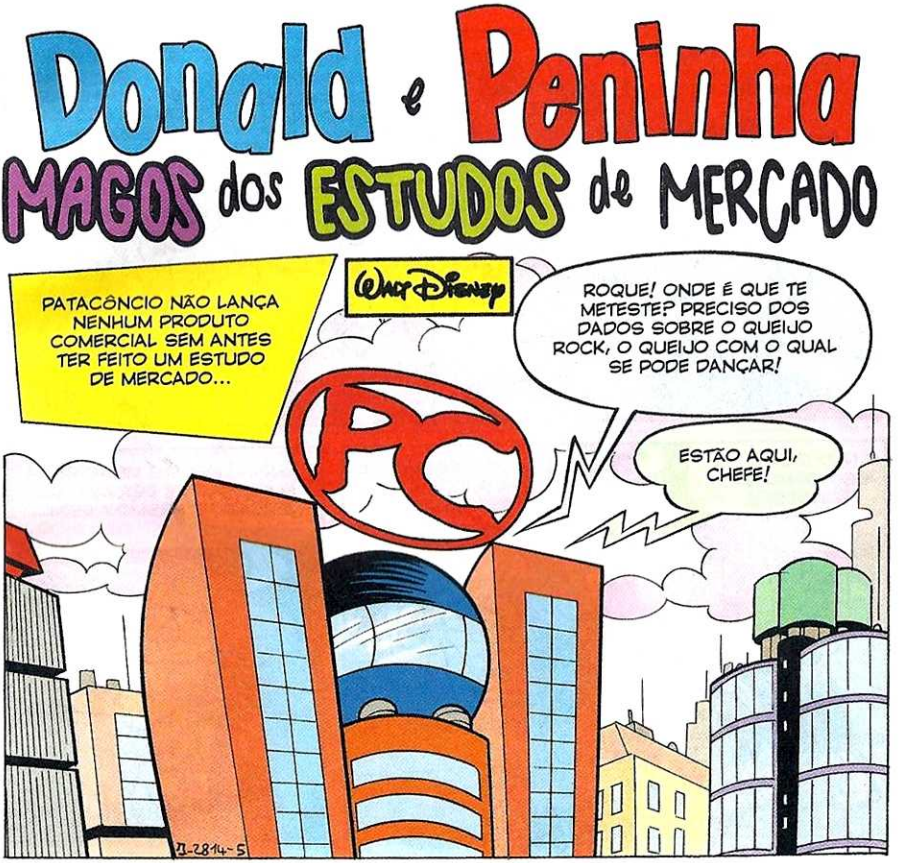

Texto de **Rudy Salvagnini** - Desenhos de **Maurizio Amendola**

UPS! OS QUEIJINHOS P&P TIVERAM UM SUCESSO RECORDE!
POIS! E NÃO É A PRIMEIRA VEZ!
QUEIJOS
P&P
ATÉ A BEBIDA DO CAMPEÃO PERDEU PARA O SUMO DE LARANJA DO PATINHAS!
E ESQUECE-SE DAS MERENDINHAS E DAS MASSAS DON PATACÔNCIO, SENHOR!
NÃO DIGAS ISSO COMO SE ESTIVESSES CONTENTE!
AUCH! ESTAVA SÓ A AJUDÁ-LO A RECORDAR-SE!
STOMP
GRRR! USO AS MELHORES EMPRESAS DE ESTUDOS DE MERCADO E MESMO ASSIM...
ELE GANHA-ME SEMPRE!
MAS AGORA SABEMOS COMO É QUE FAZ OS ESTUDOS ANTES DE LANÇAR OS PRODUTOS!
BUMP
NÃO FOI FÁCIL, MAS APÓS UM LONGO TRABALHO DE ESPIONAGEM...

"DESCOBRI QUE QUEM TRATA DISSO SÃO O DONALD E O PENINHA..."
CÁ ESTÁ O RELATÓRIO, TIO!
E ESTA, HEIN!?

NÃO POSSO ACREDITAR! AQUELES DOIS SÃO TOTALMENTE INCAPAZES!
E, NO ENTANTO, É ASSIM!

"E O PATINHAS LÊ COM MUITA ATENÇÃO OS SEUS RELATÓRIOS... EU PRÓPRIO O VI!"

HUM... ESTRANHO! E CONTUDO O SISTEMA FUNCIONA!
POIS É! OS PRODUTOS DO SEU RIVAL SÃO, DE LONGE, OS FAVORITOS!

GRRR! NÃO TE IMPORTAS DE PARAR DE O SUBLINHAR?
ERA SÓ PARA CONCLUIR O SEU DISCURSO, SENHOR!

QUE FAZES AINDA AQUI? VAI MAS É VIGIAR AQUELES DOIS! QUERO SABER TUDO SOBRE O SEU TRABALHO!
JÁ ESTOU A IR!

HUM... DE FACTO... COMO DESENVOLVEM OS ESTUDOS DE MERCADO DE UM MODO MAIS SIMPLES, TALVEZ O DONALD E O PENINHA ESTEJAM MAIS PERTO DA VERDADEIRA ESSÊNCIA DAS PESSOAS!

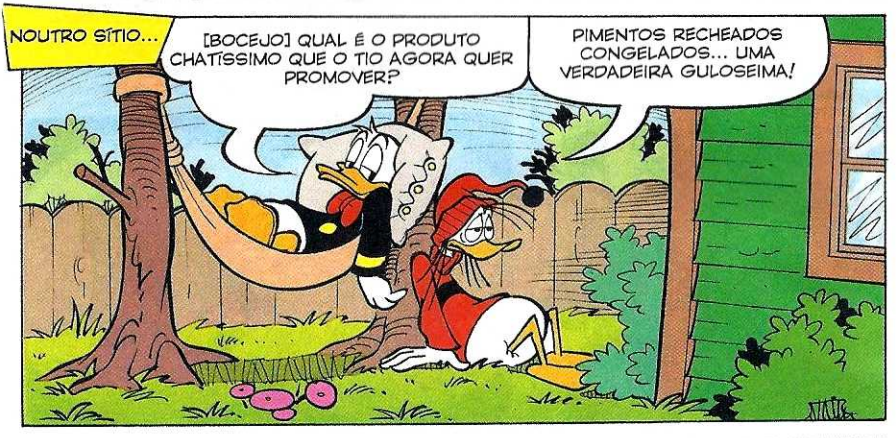
NOUTRO SÍTIO...
[BOCEJO] QUAL É O PRODUTO CHATÍSSIMO QUE O TIO AGORA QUER PROMOVER?
PIMENTOS RECHEADOS CONGELADOS... UMA VERDADEIRA GULOSEIMA!

TEMOS DE DESCOBRIR SE AS PESSOAS GOSTAM MAIS DELES COM UM PAUZINHO, COMO SE FOSSEM GELADOS, OU SE DENTRO DE UM SACO, COMO OS OUTROS LEGUMES!

VAMOS TER DE FAZER AS ENTREVISTAS DO COSTUME!
FAÇAMOS APENAS METADE... [BOCEJO...] ASSIM PODEMOS DORMIR MAIS UM POUCO!

BEM, NÃO É QUE TENHAM UM AR MUITO EFICIENTE...

MAS CERTAMENTE SÃO CONTAGIOSOS... ZZZZ...
ZZZ
Z
Z
Z

MAIS TARDE...
AI, AI! QUE PANCADA! O QUE É QUE ACONTECEU? DESCOBRIRAM-ME?

NÃO... CAÍ SIMPLESMENTE DA ÁRVORE! O CHEFE BEM DIZ... NUNCA ADORMECER EM SERVIÇO!
DONALD

POR SORTE, NÃO PERDI OS DOIS PATOS... OIÇO AS SUAS VOZES!
DESCULPE, MINHA SENHORA...

COMPRARIA GELADOS COM SABOR DE PIMENTOS RECHEADOS?
BAH! QUE RAIO DE PERGUNTA!

HMMM, NÃO PERCEBO. ACHAS QUE É UMA RESPOSTA AFIRMATIVA?

CLARO! DISSE AQUILO PORQUE A PERGUNTA ERA DEMASIADO ÓBVIA! É UM SABOR QUE AGRADA!

?

TEMOS DE ENTRAR MAIS EM PORMENOR! PARA A PRÓXIMA DEIXA-ME FAZER A PERGUNTA!

ESTÁ BEM!

VOU ASSINALAR QUE A CLIENTELA FEMININA APRECIARIA MUITO O GELADO DE PIMENTO!

ISSO.... MAS PREPARA-TE! PODE CHEGAR ALGUÉM!

ALGUM TEMPO DEPOIS...

HUM... NÃO PASSA MUITA GENTE POR ESTES LADOS...

DEVÍAMOS MUDAR DE ZONA, MAS ESTE BANCO É TÃO CONFORTÁVEL!

TENS RAZÃO! ERA UMA PENA IRMO-NOS EMBORA!

BAH! O MÉTODO DE TRABALHO DELES É UM POUCO BIZARRO!

HEI! VEM AÍ ALGUÉM!

DEIXA COMIGO! VOU COMEÇAR POR TORNEAR A QUESTÃO E DEPOIS FAÇO-LHE PERGUNTAS MUITO DIRETAS! VAIS VER QUE O MÉTODO FUNCIONA!

PREFERE CONSUMIR OS PIMENTOS RECHEADOS CONGELADOS COMO SÃO OU DESCONGELADOS?

BEM, EU...

SE OS PIMENTOS FOSSEM CONFECIONADOS INDIVIDUALMENTE E FOSSEM DOTADOS DE UM PAUZINHO DE MADEIRA...

PODERIAM SER UMA ALTERNATIVA SAUDÁVEL AOS SORVETES?

BEM, TALVEZ...

NATURALMENTE QUE NESSE CASO SERIAM CONSUMIDOS ANTES DE DESCONGELAREM, CERTO?

BEM, SIM...

QUANTOS É QUE COMERIA? UMA CAIXA? DUAS? UM QUILO?

NÃO POSSO ACREDITAR...

PORQUE NÃO UMA TONELADA?

BEM, EU...

FOI UMA GRANDE AJUDA! MUITO OBRIGADO PELA SUA COLABORAÇÃO PRECIOSA E ILUMINADA!

!

NÃO DÁ PARA ACREDITAR! FELIZMENTE QUE ACABOU!

TAMBÉM TIVESTE A MESMA SENSAÇÃO, DONALD?

CLARO! OS PIMENTOS RECHEADOS CONGELADOS SERÃO UMA BOMBA!

QUEM O DIZ É O PÚBLICO! SEM SOMBRA DE DÚVIDA!

NÃO SÃO PRECISAS MAIS ENTREVISTAS... ESCREVE JÁ O RELATÓRIO!

NÃO! DESTA VEZ ÉS TU!

É A TUA VEZ!

JÁ OUVI O SUFICIENTE! VOU TER COM O CHEFE!

E ASSIM...

HMMM... A IDEIA É MESMO ABSURDA... MAS É IMPORTANTE ANTECIPARMO-NOS AO PATINHAS!

TEMOS DE AGIR DEPRESSA! A ESTA HORA O PATINHAS JÁ RECEBEU O RELATÓRIO DELES!

SIM! VOU TENTAR COLOCAR OS PIMENTOS NUM SÓ SUPERMERCADO! SE TIVEREM SUCESSO, FAZEMOS UM LANÇAMENTO PARA TODOS OS OUTROS SUPERMERCADOS!

QUE ESPERTO!

EH EH! O VELHO PÃO DURO TERÁ MUITO COM QUE SE ENTRETER! ENTRETANTO CONTINUA A VIGIAR OS SOBRINHOS!

VOU JÁ A CORRER!

MAIS TARDE...

MNHAM... E AGORA, O QUE É QUE TEMOS?

ANTENAS PARABÓLICAS PORTÁTEIS PARA... MNHAM...VIDEOFONE... MNHAM!

O QUÊ? VOLTAMOS PARA O NOSSO BANQUINHO?

NÃO... ESTÁ CALOR... PRECISAMOS DE UM LUGAR MAIS FRESCO... COMO...

BIP

TIVE UMA IDEIA! QUEM SÃO, NO FUNDO, OS NOSSOS AMIGOS E PARENTES?

QUERES UMA LISTA?

NÃO! O QUE EU QUERIA DIZER ERA... QUEM SÃO ELES, SENÃO CAMPEÕES DOS CONSUMIDORES?

SIM! PARA QUÊ PROCURAR GENTE QUE NÃO CONHECEMOS...

DONALD

QUANDO PODEMOS CONVIDAR PARA VIR CÁ AS PESSOAS A ENTREVISTAR?

VOU JÁ TELEFONAR A TODA A GENTE! VAIS VER, VAI SER UMA FESTA E PERAS!

OLÁ, MARGARIDA! VAMOS DAR UMA FESTA EM CASA DO DONALD E...

OS MÉTODOS DELES SÃO CADA VEZ MAIS EXTRAORDINÁRIOS...

MAS, DADO QUE FUNCIONAM, SERÁ BOA IDEIA CONTINUAR A ESPIÁ-LOS!

E ASSIM...

ENTREM! JÁ CHEGOU QUASE TODA A GENTE!

E O GANSOLINO ESTÁ IMPACIENTE POR VÊ-LOS!

ONDE É QUE ESTÃO OS COMES E BEBES?

NO JARDIM DAS TRASEIRAS... VEM!

OH! É SÓ ISSO?

BEM, ESTANDO A TRABALHAR PARA O PATINHAS, ADAPTÁMO-NOS AOS SEUS PADRÕES! JUNTA-TE AOS OUTROS!

MAS NÃO SE PREOCUPEM! AINDA FALTA UM CONVIDADO!

DRIIN

CÁ ESTÁ ELE! OLÁ, GASTÃO!

EH EH! NÃO PODIA FALTAR!

ESTOU CONTENTE COM A CHEGADA DO GASTÃO, MAS...

CHIU! ESCUTA!

DRIIIN

DESCULPEM, ESTOU À PROCURA DO SENHOR QUE ACABOU DE ENTRAR!

CATERING PATÓPOLIS

CATERING PATÓPOLIS

RECEBEU UM SUMPTUOSO BANQUETE PORQUE PASSOU PELA NOSSA SEDE SEM DIGNAR-SE A DAR-LHE UMA OLHADELA!

PODE TRAZER TUDO CÁ PARA DENTRO...

OUVIRAM, RAPAZIADA? DESCARREGUEM TUDO!

CP

CATERING PATÓPOLIS

PERCEBESTE, AGORA?

MNHAM! PODES CRER!

CP

CATERING

E ASSIM...

JÁ QUE AQUI ESTÃO, QUERÍAMOS FAZER-VOS UMAS PERGUNTAS! POR EXEMPLO, O QUE PENSAM DAS ANTENAS PARABÓLICAS PARA VIDEOFONES?

HMMMM... VOU ESCREVER UM ENSAIO SOBRE O ASSUNTO E JÁ VOS DIGO A RESPOSTA!

BAH! JÁ ESTÃO ULTRAPASSADAS! AS BOAS SÃO AS GALÁCTICO--ESPACIO-TEMPORAIS!

MAS SE DESSE BEM COM O MEU NOVO CONJUNTO DE ARMÁRIOS...

UMA PARABÓLICA GRANDE PODE SER UTILIZADA COMO TERRINA!

BARP... ZZZ... COMEM-SE?

EU NÃO USO TELEMÓVEL... MAS A SORTE ENCONTRA-ME NA MESMA!

PERFEITO! ESCREVE O RELATÓRIO ENQUANTO EU PROVO AS SANDUÍCHES!

UFF! MAS NÃO ERA A TUA VEZ?

NÃO! DA ÚLTIMA VEZ FUI EU QUEM O PREPAROU!

MNHAM... CADA VEZ MAIS INCRÍVEL!

MUITO BEM, FAZEMOS ASSIM... AS PRIMEIRAS DEZ... DUZENTAS ESCREVES TU, AS OUTRAS FICAM COMIGO!

[BOCEJO] PENSO NISSO DEPOIS DA SESTA! AS PARABÓLICAS SERÃO UM SUCESSO!

MAIS TARDE...

GRRR... GRRR... ANTENAS PARABÓLICAS PARA VIDEOFONES? QUE IDEIA ABSURDA! MAS OS GELADOS DE PIMENTOS VENDI-OS A TODOS NUM SÓ DIA E...

ISSO QUER DIZER QUE SEMPRE VAI AVANÇAR COM A PRODUÇÃO?

SIM! JÁ DISPONIBILIZEI UMA SOMA AVULTADA PARA ESSES CONGELADOS! MAS PARA AS ANTENAS VOU FAZER UM TESTE PREVENTIVO!

VAI SER UMA GRANDE PARTIDA PARA O PATINHAS!

NA VERDADE, ULTIMAMENTE TENHO-O VISTO UM BOCADINHO NERVOSO! SERÁ UM PRINCÍPIO DA SÍNDROME DA DERROTA? EH EH! CONTINUA A VIGILÂNCIA!

CÁ VOU!

E ASSIM...

DESTA VEZ O ASSUNTO SÃO LIVROS! ORGANIZAMOS OUTRA FESTA?

UFF! A IDEIA É BOA, MAS DEPOIS É PRECISO ARRUMAR TUDO!

DONALD

E SE NOS ENTREVISTÁSSEMOS UM AO OUTRO?

ISSO! NO FUNDO, NÓS TAMBÉM SOMOS CONSUMIDORES! PODEMOS REALIZAR O INQUÉRITO SEM SAIRMOS DAQUI!

HMMM.... SENHOR PENINHA, QUE TIPO DE LIVROS GOSTARIA DE ENCONTRAR NAS LOJAS?

HMMM... GOSTARIA DE ADQUIRIR UM DE COZINHA... AROMATIZADO E QUE SE PUDESSE COMER DEPOIS DE USADO! JÁ TENHO ÁGUA NA...

E O SENHOR, SENHOR DONALD?

GOSTARIA DE UM LIVRO ANIMADO...

CUJAS PÁGINAS FOSSEM ECRÃS QUE ILUSTRASSEM DINAMICAMENTE A HISTÓRIA! SE FOSSE TAMBÉM AUTODESFOLHANTE SERIA O MÁXIMO!

SCRIBBLE SCRIBBLE

UFF... O QUE AQUELES DOIS ME FAZEM ESCREVER!

E QUE ME DIZES DE UMA COLEÇÃO DE LIVROS SUPERINTERATIVOS?

GENIAL! CADA VOLUME TERÁ DE SABER RESPONDER A PERGUNTAS DE CADA ASSUNTO E TER CONVERSAS! UM DICIOFALATÓRIO, EM RESUMO!

ALGUM TEMPO DEPOIS...

JÁ TEMOS BASTANTES PARA ENCHER UMA LIVRARIA!

POIS É! E EU TENHO CÃIBRAS DE ESCREVER!

AQUELES DOIS TÊM IDEIAS CADA VEZ MAIS ESTAPAFÚRDIAS, MAS ATÉ O TESTE DE VENDA LIMITADA DE ANTENAS FOI UM SUCESSO!

O DONALD E O PENINHA DEVEM TER HABILIDADES PARTICULARES... É INÚTIL CONTINUAR A ESPIÁ-LOS!

PORQUÊ?

TENHO A CERTEZA QUE O PATINHAS LHES PAGA POUQUÍSSIMO... POR ISSO SERÁ FÁCIL FAZÊ-LOS PASSAR PARA A CONCORRÊNCIA... VOU FAZER UM CONTRATO A QUE NÃO PODERÃO DIZER QUE NÃO!

DE FACTO...

FINALMENTE ALGUÉM QUE RECONHECE AS NOSSAS CAPACIDADES!

E QUE NOS PAGA COMO DEVE SER, JÁ AGORA!

MAS LEMBREM-SE QUE AGORA SÓ FAZEM INQUÉRITOS PARA MIM!

VÃO COMEÇAR COM AS PASSAS... QUERO UM RELATÓRIO DETALHADO A EXPLICAR COMO RELANÇÁ-LAS!

MNHAM! UM PRODUTO À NOSSA ALTURA!

EH EH! DESTA VEZ O PATINHAS ATÉ COME O CHAPÉU ALTO!

HMMM... SE CALHAR, É MELHOR VER OS NÚMEROS DAS VENDAS, CHEFE...

UM TRIUNFO A TODA A LINHA, HEIN?

BEM, DIGAMOS...

QUAC! UMA CATÁSTROFE!

SIM, INFELIZMENTE!

E ASSIM...

VISTO QUE O PATACÔNCIO NOS PAGA REGIAMENTE, DESTA VEZ PODEMOS FAZER ENTREVISTAS A SÉRIO, QUE ACHAS?

SE INSISTES!

UFA, UFA... ESPEREM!

PASTEL

SE É PARA AS PASSAS, TEMOS JÁ IMENSAS IDEIAS E...

DEIXEM LÁ AS PASSAS! ANTES DISSO, DIGAM-ME UMA COISA...

AS VOSSAS SUGESTÕES PARECEM DESASTROSAS... E, DE FACTO, SÃO-NO!

QUE COERÊNCIA, HEIN? É UMA QUALIDADE, NÃO É?

SIM, MAS AO VOSSO TIO DÃO CONSELHOS QUE FUNCIONAM!

TSK TSK... NOVATO!

PATINHAS? QUE FAZES AQUI?

ESTOU A GOZAR O ESPETÁCULO!

SABIA QUE ME VIGIAVAS... E POR ISSO ENCARREGUEI O DONALD E O PENINHA DE FAZEREM AQUELES INQUÉRITOS POR MINHA CONTA!

M-MAS LIAS OS RELATÓRIOS DELES E...

SÓ PARA TER A CERTEZA DE NÃO FAZER ABSOLUTAMENTE NADA DO QUE ACONSELHAVAM!

BEM! ENTÃO SEMPRE TINHAMOS ALGUMA UTILIDADE!

ANTENAS E PIMENTOS! SÓ UM TOLO SE DEIXARIA ENGANAR! AH! AH! AH!

MAS OS TESTES DE VENDAS FORAM UM SUCESSO!

CLARO! A TUA PRODUÇÃO LIMITADA FOI TODA COMPRADA POR MIM!

E ASSIM FIZ OS LANÇAMENTOS EM GRANDE ESTILO E PERDI IMENSO DINHEIRO!

ESTÁ BEM, DERROTASTE-ME NOVAMENTE... MAS AO MENOS DIZ-ME UMA COISA!

DISPARA, NOVATO!

A QUEM ENTREGAS OS VERDADEIROS ESTUDOS DE MERCADO?

EH! EH! A NINGUÉM, NATURALMENTE!

O PATINHAS NÃO PRECISA DE INQUÉRITOS OU DE TESTES. BASTA-LHE O SEU FARO!

[SUSPIRO]!

AH! AH! E NÃO ACABA AQUI! INFELIZMENTE, PARA TE DESVINCULARES DO CONTRATO PRINCIPESCO QUE FIZESTE COM AQUELES DOIS, TENS DE DESEMBOLSAR IMENSO DINHEIRO!

[RE-SUSPIRO]!

DE FACTO..

ESTRANHO, NÃO? O PATACÔNCIO PAGOU-NOS UMA MULTA MUITO AVANTAJADA SÓ PARA NÃO USUFRUIR MAIS DOS NOSSOS SERVIÇOS!

PIOR PARA ELE! NÃO FICARÁ A SABER DA MINHA PROPOSTA REVOLUCIONÁRIA... A MAIONESE COM PASSAS E GULOSEIMAS!

FIM

3 em 1

Cavaleiros Tripla Ação!

1

Brinca com PLAYMOBIL original

2

Luta com a espada e o escudo

3

Arruma tudo e leva para onde quiseres

4217 Fortaleza com Escudo e Espada

A Fortaleza com Escudo e Espada já está disponível e oferece-te "3 em 1"! Rápido, desembainha a espada, agarra no escudo e desafia os teus amigos para um autêntico duelo de cavaleiros PLAYMOBIL na fortaleza. Depois da batalha, guarda as peças todas na fortaleza e podes levar a aventura para todo o lado. Esperam-te novos desafios!

playmobil®

playmobil.com

PENINHA e o GRANDE DESPORTO

EMOÇÕES AO VIVO

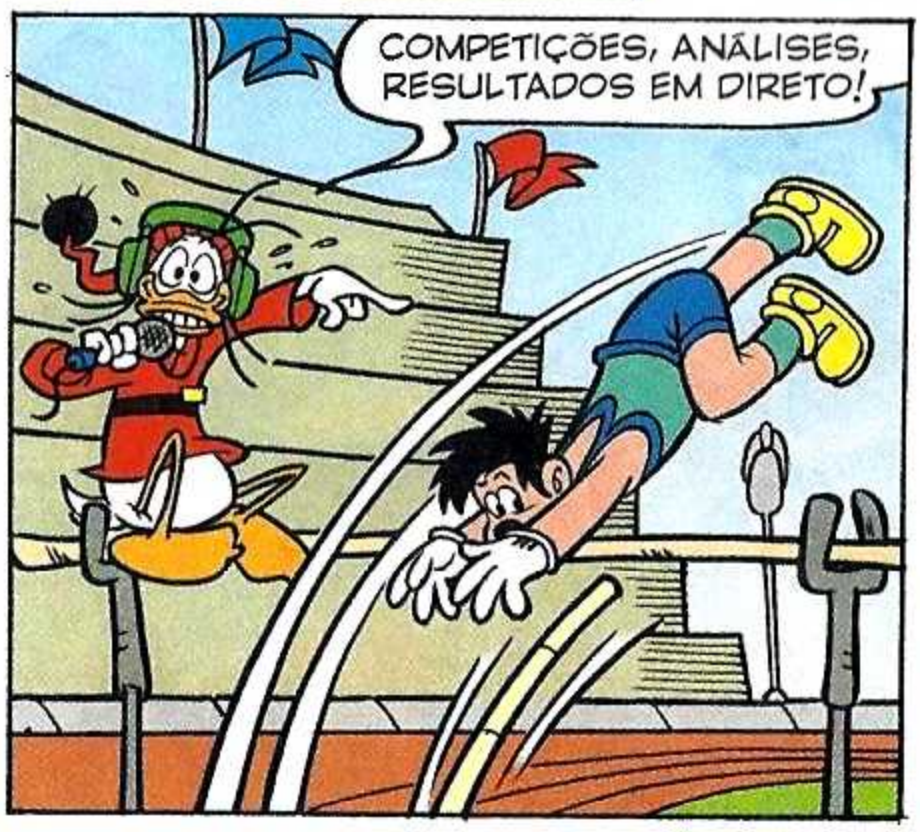

Texto de **Roberto Gagnor** – Desenhos de **Giampaolo Soldati**

MICKEY e o plano VANTAJOSO

WALT DISNEY

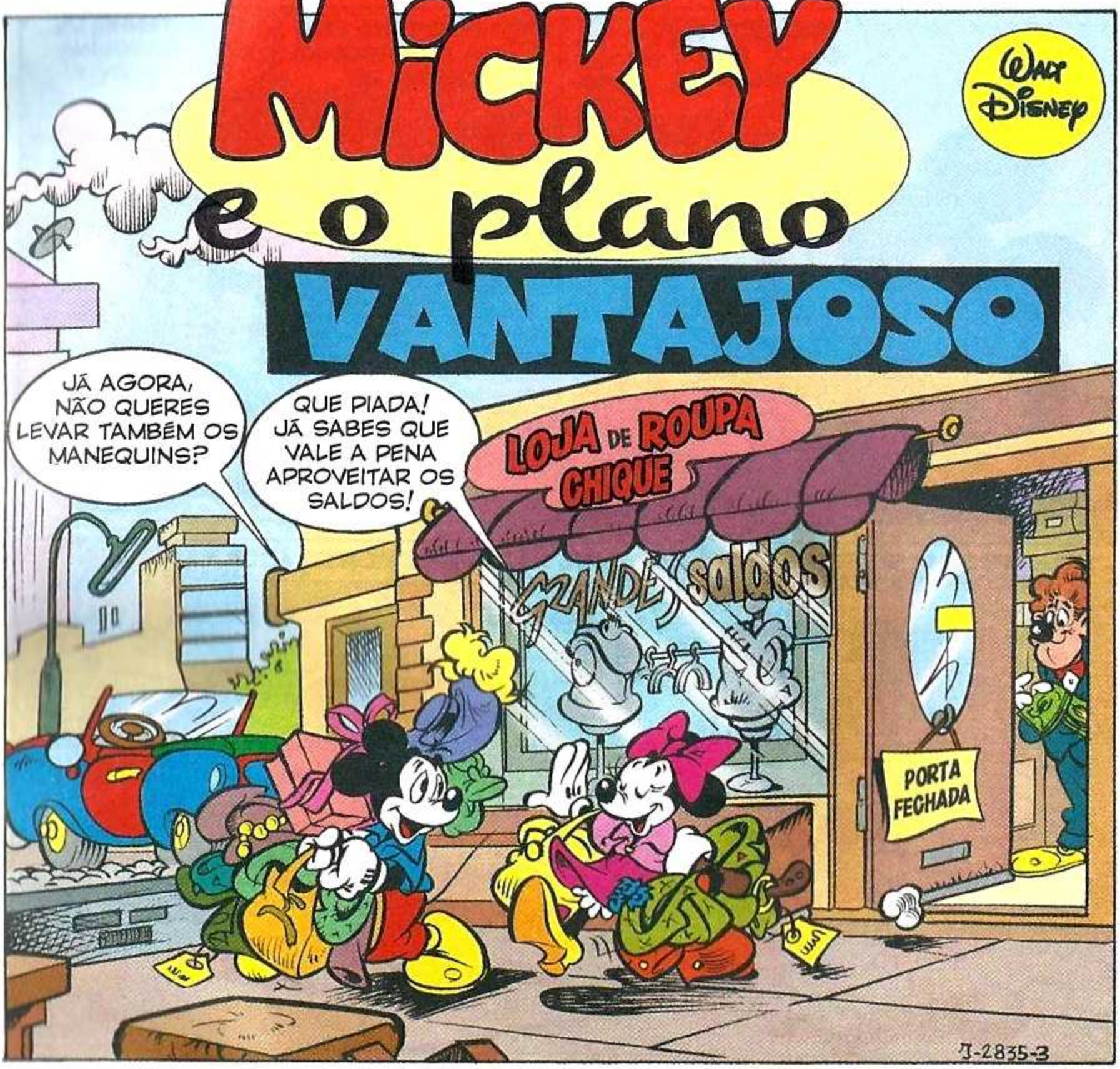

Texto de **Marco Bosco** – Desenhos de **Sergio Asteriti**

PROMETO QUE... GLUP! ESTOU NA RESERVA!

VROOOM

POR SORTE, HÁ UMA BOMBA DE GASOLINA AQUI AO PÉ!

POIS, TENHO DE PÔR GASOLINA RAPIDAMENTE!

113

GLUP! OLHA SÓ ESTES PREÇOS! QUE ROUBO!

NÃO TEMOS ESCOLHA! É A ÚNICA AQUI DA ZONA!

GASOL RAT

GASOLINA €1.85

GASÓLEO €1.65

113

ISSO QUER DIZER QUE TEMOS DE IR PARA OUTRO SÍTIO!

O QUÊ?

GASOLINA €1.85

GASÓLEO €1.65

VAMOS PARA A PERIFERIA! CONHEÇO UMA BOMBA QUE FAZ UNS PREÇOS BEM MAIS BAIXOS!

113

GASP! PARECE QUE NÃO SOU O ÚNICO A CONHECER ESTE SÍTIO!

PACIÊNCIA! AGORA TEMOS DE ESPERAR PELA NOSSA VEZ!

PETROLRATO

113

DEZ MINUTOS DEPOIS...

VINTE MINUTOS DEPOIS...

MEIA HORA DEPOIS...

E FINALMENTE...

É A NOSSA VEZ!

LAMENTO, CHEFE! AGORA É A MINHA VEZ!

113

FIQUEI SEM GASOLINA! O CARRO ANTERIOR FICOU COM O ÚLTIMO LITRO!

OH, NÃO! E AGORA?

GASOLINA €1.65

GASÓLEO €1.35

GASOLINA ACABOU

ESTAMOS NO FINAL DA RESERVA!

NÃO FAZ MAL, VAI CORRER TUDO BEM!

GASOLINA €1.65 GASÓLEO €1.35

GASOLINA €1.65 GASÓLEO €1.35

VAMOS ENCHER O DEPÓSITO NA AUTOESTRADA! HÁ UMA BOMBA AQUI PERTO!

AUTOESTRADA 5 Km.

113

MAS...

BAH! HOJE NÃO É MESMO O MEU DIA!

SOB! ESTOU A VER QUE NÃO!

PETROLRATO

FECHADO PARA FÉRIAS

E SE VOLTÁSSEMOS À PRIMEIRA BOMBA?

E DAR O DINHEIRO À GASOLRAT? NUNCA!

É UMA QUESTÃO DE PRINCÍPIO! VAMOS PROCURAR OUTRA BOMBA!

UFF!

GASOLINA ACABOU

VROM VROM

ASSIM...

OLHA ALI AQUELE CARTAZ!

AHÃ! É AGORA QUE VOU CONSEGUIR ENCHER O DEPÓSITO!

GASOLINA A 500 m

ESTAÇÃO DE SERVIÇO

113

GLUP! O MOTOR PAROU!

OH, NÃO! ACABOU A GASOLINA!

67

113

AGORA TEMOS DE PEDIR AJUDA A ALGUÉM!

RÁPIDO, VAMOS PARAR AQUELE CAMIÃO!

113

OLÁ! PODE LEVAR-NOS ATÉ À BOMBA MAIS PRÓXIMA?

CLARO! VOU PRENDER O CARRO AO CAMIÃO!

OBRIGADO, É MUITO GENTIL DA SUA PARTE!

"ADIVINHEM SÓ! SATISFAZER OS PEDIDOS DO CLIENTE É A PRIMEIRA REGRA DA GASOLRAT!"

BEM, AO MENOS APRENDESTE A LIÇÃO!

POIS! QUANDO ESTIVER NA RESERVA, QUALQUER BOMBA É BOA!

GASOL RAT

RATÓPOLIS Km 5

113

FIM

TIO PATINHAS E A LENDA DO ARCO TORCIDO

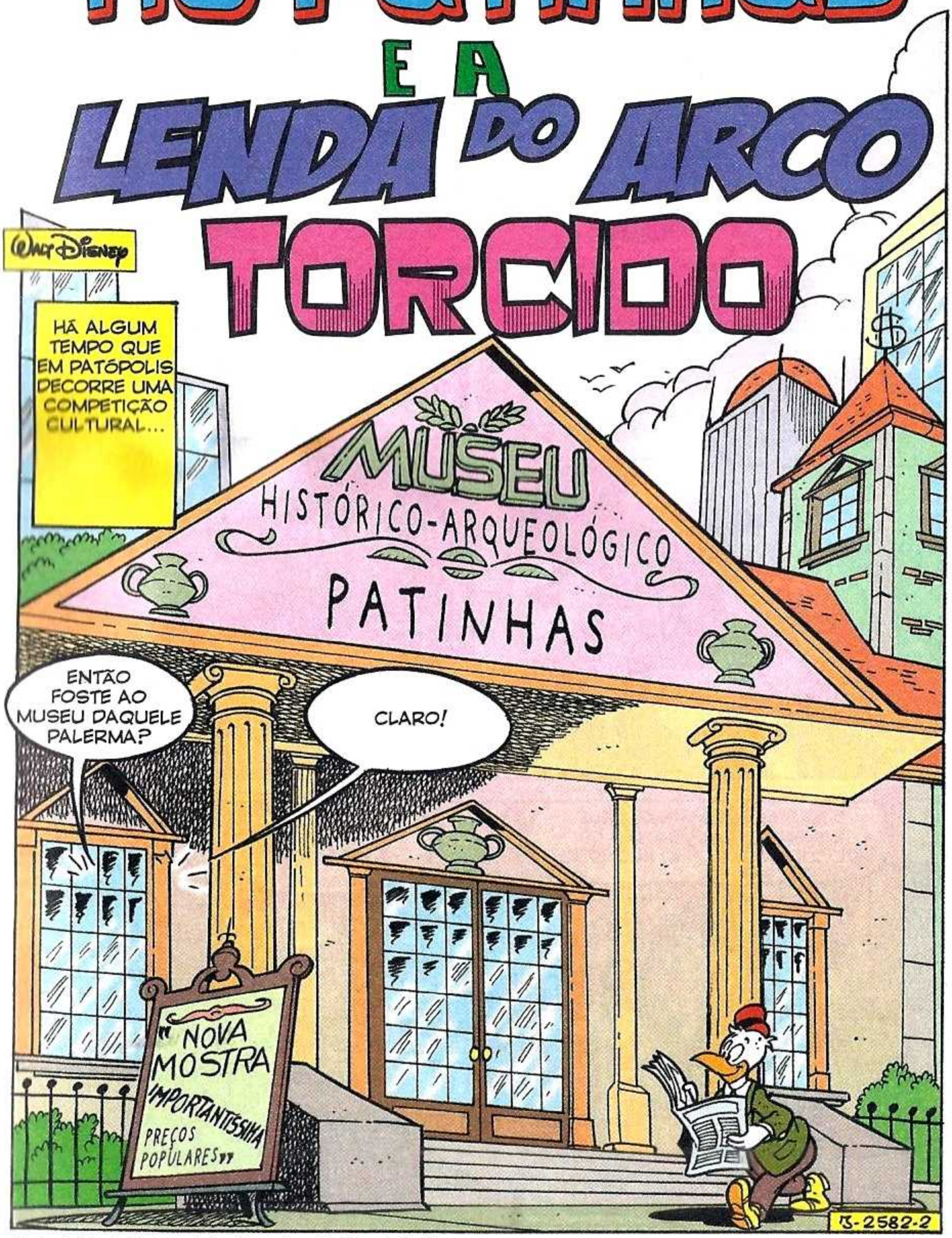

Texto de **Rudy Salvagnini** – Desenhos de **Valerio Held**

E, COMO SEMPRE, HAVIA UMA FILA LONGUÍSSIMA PARA ENTRAR!

SGRUNT! PORQUE É QUE AS PESSOAS NÃO VÊM ANTES AQUI?

TALVEZ PORQUE, DE ARQUEOLÓGICO, O MUSEU SÓ TENHA A SUA CARTOLA!

ORA! EU NÃO QUERO GASTAR UMA FORTUNA EM OBRAS DE ARTE!

VÊ-SE! ANUNCIA UMA NOVA GRANDE MOSTRA...

NOVA GRANDE MOST

E NÃO EXPÕE MAIS DO QUE AS SUAS TRAQUITANAS DE PROCURAR OURO NO KLONDIKE!

ISTO TAMBÉM É HISTÓRIA!

NOVA GRANDE MOSTRA O OURO DO KLONDIKE

QUER DESAFIAR AS RELÍQUIAS ABSURDO-PAPILÓNICAS DO PATACÔNCIO?

PFUI!

E DEPOIS O NOME CORRETO É ASSÍRIO-BABILÓNICAS!

SEJA LÁ COMO SE CHAMEM, O PATACÔNCIO TEM E O TIO NÃO!

QUERES APOSTAR QUE, NA CAVE, ENCONTRAMOS COISAS IGUALMENTE IMPORTANTES?

ISTO NÃO SÃO ANTIGUIDADES... SÃO VELHARIAS!

DEIXA-TE DE HISTÓRIAS! TRATA DO SETOR OESTE... SE ENCONTRARES ALGO DE INTERESSANTE...

É PORQUE FUI PARAR A UMA HISTÓRIA DE FICÇÃO CIENTÍFICA!

DEIXA-TE DE GRACINHAS E PÕE-TE A TRABALHAR!

MAIS TARDE...

EU BEM DIZIA QUE HAVIA AQUI COISAS BOAS! CÁ TEMOS NOVAS PEÇAS PARA A EXPOSIÇÃO DO KLONDIKE!

HUM... ONDE SE TERÁ METIDO AQUELE PATO PREGUIÇOSO?

A-HA! É ASSIM QUE SE TRABALHA?

ENCONTREI UMA HISTÓRIA MESMO INTERESSANTE!

A LENDA DO ARCO TORCIDO!

QUE NOME CURIOSO PARA UM ARCO!

SIM, MAS MUITO APROPRIADO! OUÇA SÓ ISTO!

CONTA A HISTÓRIA DO REI TROPEÇÃO I E DO SEU ARCO...

UFF! NÃO TENHO CÁ TEMPO PARA CONTOS!

UM OBJETO ANTIGO DOTADO DE EXTRAORDINÁRIA CAPACIDADE...

EH, LÁ! PODIA SER UMA BOA RELÍQUIA PARA O MEU MUSEU!

E ONDE SE ENCONTRA AGORA ESSE ARCO?

EH, EH! A LENDA NÃO REVELA ISSO!

EU SEI ONDE PODEMOS ENCONTRAR UM PERITO EM FLECHAS E ARCOS!

GLUP!

E ASSIM...

O REI TROPEÇÃO I ERA UM SOBERANO MUITO AMADO PORQUE ERA JUSTO E HONESTO! SÓ TINHA UM DEFEITO...

"GOSTAVA MUITO DE TIRO COM ARCO... MAS ERA UM CASO ABSOLUTAMENTE PERDIDO!"

COMO FOI, DESTA VEZ?

MELHOR! DESTA VEZ, HAVEIS QUASE AFLORADO O ALVO!

"TROPEÇÃO PROCURAVA LEVAR A SITUAÇÃO COM DESPORTIVISMO..."

BEM, PELO MENOS O ALVO NÃO SE ESTRAGA!

SÁBIAS PALAVRAS, SENHOR!

"MAS, NA REALIDADE, SOFRIA IMENSO COM ELA!"

PELO MENOS UMA VEZ, BEM GOSTAVA DE ACERTAR NO ALVO!

"OS SÚBDITOS NÃO GOSTAVAM QUE O SEU REI ANDASSE TRISTE..."

AI, AI!

TEMOS DE ENCONTRAR UMA SOLUÇÃO!

E ASSIM...

O ARCO TORCIDO ESTÁ PRONTO!

COM ISTO, TROPEÇÃO ACERTARÁ NO ALVO?

SIM! É UM ARCO ESPECIAL!

"COM EFEITO..."

HAVEIS ACERTADO EM CHEIO, SENHOR!

F-THUMP

EHEM... RECEIO QUE A EMOÇÃO TENHA SIDO DEMASIADO FORTE!

MAS O PROBLEMA ESTÁ RESOLVIDO! A PARTIR DE AGORA, O NOSSO REI PODERÁ SEMPRE ACERTAR NO CENTRO!

E ASSIM FOI! O REI TROPEÇÃO TORNOU-SE INFALÍVEL... E FELIZ!

E QUE FIM TEVE O ARCO?

OS GUARDIÕES PRESERVAM-NO HÁ SÉCULOS...

PARA O ENTREGAREM APENAS A QUEM CONSEGUIR ACERTAR NO ALVO COM ELE!

É ASSIM TÃO DIFÍCIL?

PODE CRER! DEPOIS DE TROPEÇÃO, NUNCA MAIS NINGUÉM CONSEGUIU!

MOTIVO QUE O TORNA AINDA MAIS PRECIOSO!

ONDE SE ENCONTRA O ARCO?

EM ARCOTRÁCIA, ONDE SE SITUAVA O REINO DE TROPEÇÃO! DEVO TER UM MAPA POR AQUI ALGURES!

FANTÁSTICO! COM O ARCO TORCIDO, GANHAREI A COMPETIÇÃO MUSEOLÓGICA COM O PATACÔNCIO!

SWISH

UNS DIAS DEPOIS, NA ARCOTRÁCIA...

ADMIRA O PANORAMA, SOBRINHO... E DESFRUTA DO PASSEIO!

SGRUNT! PORQUE ME OBRIGOU A VIR CONSIGO?

É ÓBVIO! SE ATÉ O TROPEÇÃO ERA CAPAZ DE USAR O ARCO TORCIDO...

TU SERÁS MAIS DO QUE SUFICIENTE COMO ARQUEIRO!

UFF! BELA SATISFAÇÃO! E EU, QUE GANHO EU COM ISSO, HEIN?

SPAT

ACREDITA! O TEU PRÉMIO SERÁ IMPAGÁVEL!

ESPERO BEM! MAS SE NINGUÉM CONSEGUIU ACERTAR ATÉ AGORA...

CALA-TE! POUPA FÔLEGO E TRATA DE CAMINHAR!

ANF! ESPERO QUE NÃO FALTE MUITO!

MUITO MAIS TARDE...

BEM-VINDO, ESTRANGEIRO!

SOIS VÓS OS GUARDIÕES DO ARCO TORCIDO?

QUE BONS VENTOS VOS TRAZEM POR AQUI?

ASA DO ARCO

SIM! E SOIS VÓS O ARQUEIRO?

NÃO, É O MEU SOBRINHO! ESTÁ QUASE A CHEGAR!

ANF!

QUE LHE ACONTECEU?

NADA! SÓ ESTÁ UM POUCO EM BAIXO DE FORMA!

MAIS TARDE...

ENTÃO, ESTÃO ANSIOSOS QUE ALGUÉM GANHE NO TIRO AO ALVO!

PODE DIZÊ-LO! FINALMENTE, PODEREMOS IR DE FÉRIAS...

PARA PATHAVAI! HÁ MUITO QUE ESPERAMOS!

CASA DO ARCO

DESTA VEZ, ESTAMOS CONFIANTES!

DEPOIS DE TANTO TEMPO DE ESPERA, LOGO FORAM APARECER...

DUAS EQUIPAS DE PRETENDENTES!

D-DUAS?!

OLÁ, PATINHAS! APRESENTO-TE PATO TELL, O MELHOR ARQUEIRO DO MUNDO!

GLUP!

COMO É QUE FICASTE A SABER DO ARCOP

MANTER-TE DEBAIXO DE OLHO É SEMPRE MUITO ÚTIL! EH, EH!

ÉS UM ESPIÃO!

APENAS ME MANTENHO INFORMADO!

SENHORES, UM POUCO DE CONTENÇÃO!

ELE NÃO PODE COMPETIR! ROUBOU-ME A IDEIA, MALANDRO!

QUALQUER UM PODE COMPETIR! É O QUE DIZ O REGULAMENTO!

ÓTIMO! QUE VENÇA O MELHOR!

E QUEM É O MELHOR NEM TEM DISCUSSÃO... AI DE MIM! AQUELE ALI É UM... CAMPEÃO MUNDIAL!

DEIXA-TE DE HISTÓRIAS! ESTAMOS AQUI PARA COMPETIR... E VAMOS COMPETIR!

AGORA, SIM, FALAIS COM SABEDORIA! ESSE É QUE É O ESPÍRITO CERTO!

QUANDO COMEÇAMOS?

IMEDIATAMENTE! QUANTO MAIS CEDO SE COMEÇA, MAIS CEDO SE GANHA!

HÁ MUITO TEMPO QUE PRECISAMOS DE FÉRIAS!

MAS COMO ESPERA QUE EU POSSA TER ÊXITO? NÃO PERCEBO NADA DE ARCOS!

EH, EH! EU CÁ TENHO UM SEGREDO!

O LUDOVICO GARANTIU QUE SE SEGUISSES ESTE MANUAL TE TORNARIAS NUM ÁS DO ARCO!

A SÉRIO?

COMO ATIRAR PERFEITAMENTE COM ARCO

POUCO DEPOIS...

COMEÇAREMOS CONVOSCO PORQUE VOS HAVEIS APRESENTADO PRIMEIRO!

E CHEGAREMOS TAMBÉM EM PRIMEIRO! EH, EH!

É UM ARCO BIZARRO, SEM DÚVIDA! MAS COM UM ADEQUADO AJUSTAMENTO DA POSIÇÃO...

COM CERTEZA ACERTAREI NO CENTRO DO ALVO!

FFTACK

BEM, LÁ ACERTAR, ACERTOU...

MAS O ALVO CORRETO É AQUELE OBJETO CIRCULAR MAIS ADIANTE!

!

CHEGA A VEZ DO DONALD...

O BUSTO AINDA UM POUCO INCLINADO...

GRRR!

ZZZ...

MAS NÃO HÁ UM LIMITE DE TEMPO?

NÃO ESTÁ PREVISTO NO REGULAMENTO!

MAS HÁ UMA HORA QUE NÃO PASSAM DALI!

URGH!

O DEDO MINDINHO DIREITO DEVE FICAR PARALELO AO MERIDIANO DE GREENWICH...

FINALMENTE...

AHHH! ATIROU!

TWANG

NA VERDADE FICOU K.O. COM O ARCO!

!

LARGOU A MÃO ERRADA!

A VEZ MUDA DE NOVO...

DESTA VEZ, NÃO ERRAREI!

ESPERO BEM! COM O QUE LHE PAGO...

MAS A TECNOLOGIA AVANÇADA...

O VENTO SOPRA DE NORDESTE COM VELOCIDADE MODERADA...

MAIS CAPACIDADE E PREPARAÇÃO...

SE À DIREÇÃO DE RESULTADO APLICAR UM COEFICIENTE REDUTOR DA MINHA FORÇA...

NÃO ALTERAM O RESULTADO!

MAS QUE DIACHO TEM VOCÊ CONTRA O MEU BARRETE?

A DISPUTA CONTINUA...

AGORA PODES ATIRAR...

M-MAS NÃO DEVIA TAMBÉM TER UMA FLECHA?

AH, CLARO! EU VOU BUSCAR!

TWANG

NÃO PODIAS MESMO ESPERAR, HEIN?

OS LANCES SUCEDEM-SE, MAS TODOS SEM ÊXITO...

RECEIO QUE NEM DESTA VEZ CONSIGAMOS IR DE FÉRIAS...

AI, AI!

F-THUMP

ATÉ QUE...

BASTA! SOU UM PROFISSIONAL, EU! NÃO CONSIGO TRABALHAR ASSIM!

PC

NÃO QUERO MAIS ATIRAR COM ESTE ARCO ABSURDO! VOU-ME EMBORA!

MAS... MAS...

FANTÁSTICO! ESTAMOS SAFOS!

ESQUECE-SE DE UM PEQUENO PORMENOR, TIO: TEMOS DE ACERTAR!

NÃO HÁ PROBLEMA! COM O MANUAL HAVEMOS DE CONSEGUIR! CEDO OU TARDE!

E ASSIM...

ÓTIMO! AGORA A TORÇÃO DO PULSO E OS TORNOZELOS ALINHADOS...

PUFF... ANF...

SABEM, PODIA TAMBÉM IR-ME EMBORA...

TWAANG

MAS AQUELES DOIS SÃO UM ESPETÁCULO MUITO DIVERTIDO! AH, AH!

AGORA CHEGA! ESTOU FARTO!

MAS MELHORASTE! CONSEGUISTE ATIRAR A FLECHA PARA LÁ! OLHA!

VAMOS RETOMAR A PARTIR DO QUINTO CAPÍTULO!

EU JÁ LHE DOU O MANUAL!

EH, LÁ! MAS...

VOU TENTAR À MINHA MANEIRA! UMA VEZ SÓ E DEPOIS CHEGA!

BEM, VAMOS TOMAR UM CHÁ... DESTA VEZ, TAMBÉM SAIU FURADA!

VOU CONVOSCO!

MAS...

NO CENTRO!

F-THOMP

COMO?

É INCRÍVEL!

MAS REAL! EH, EH!

E ASSIM...

O ARCO É SEU!

ESTA RELÍQUIA TORNARÁ GRANDE O MEU MUSEU!

SGRUNT! A HABITUAL SORTE DOS PRINCIPIANTES!

ESTOU CONTENTE, MAS NÃO ENTENDO... TU ÉS ABSOLUTAMENTE INCAPAZ DE ATIRAR COM ARCO!

POIS SOU!

TALVEZ SEJA MESMO ESSA A QUESTÃO!

O REI TROPEÇÃO TAMBÉM ERA UM TOTAL ZERO À ESQUERDA!

O ARCO FOI CONSTRUÍDO DE PROPÓSITO PARA ELE!

POR ISSO, APENAS O PODE USAR OUTRO ARQUEIRO IGUALMENTE INCAPAZ!

ISSO MESMO! E GARANTO-LHE QUE NÃO SE ENCONTRAM FACILMENTE!

MAS PORQUE NÃO CONSEGUISTE LOGO À PRIMEIRA?

PORQUE, DANDO-ME INSTRUÇÕES, O TIO COMPROMETEU A MINHA NATURAL PROPENSÃO PARA O ARCO!

IMAGINA SÓ!

BEM, FEZ-SE TARDE! JÁ LHE ENTREGÁMOS O ARCO...

POR ISSO, SE NÃO SE IMPORTA...

NÓS VAMOS DE FÉRIAS! ADEUS!

AH, AH! BOA VIAGEM!

VOOSH

VAMOS ENTÃO FALAR DA MINHA IMPAGÁVEL RECOMPENSA, TIO?

CLARO! TERÁS ENTRADA GRATUITA NO MEU MUSEU PARA SEMPRE!

NUNCA PAGARÁS UM BILHETE... É UMA RECOMPENSA MESMO IMPAGÁVEL, NÃO?

SGRUNT! O TIO É SEMPRE O MESMO, NÃO É?

FIM

PERGUNTA AO RATO

Laura, via e-mail

«CARO MICKEY, COMO É QUE FAÇO PARA SER SEMPRE OTIMISTA?»

Fácil! Olha para o melhor lado de cada coisa que te acontece e usa a tua imaginação: querias ter ido sair, mas estava a chover lá fora? Bem, vai para a rua e imagina que és um cato cheio de sede e cheio de picos (mas cuidado para não picares o carteiro). Tiveste uma má nota na escola? Bem, então só pode vir a melhorar! Um rapaz de quem gostas deu-te uma nega? Eh, o problema é dele, ele é que ficou a perder: agora podes ir de novo passear com o teu avô! A tua bicicleta tem um pneu furado? Bem, podias ter dois pneus furados. Afinal tens os dois pneus furados? Bem, podiam ter sido três (às vezes, é demasiada imaginação à solta!). Ou seja, o teu copo não está meio vazio, está meio cheio. E lá dentro está uma deliciosa bebida, com cubos de gelo e rodelas de limão!

António, via e-mail

«CARO PENINHA, PORQUE É QUE O SAL TEM ESTE NOME E NÃO OUTRO?»

Porque se esqueceu de saltar para as batatas na cozinha. Hoje vai haver puré!

André, via e-mail

«CARO DONALD, ALGUMA VEZ SUBISTE AO MONTE EVERESTE?»

M-m-mesmo a-a-agora! E e-e-esqueci-me de trazer um c-c-casaco bem q-q-quente!

Mila_M, via e-mail

«CARO PATETA, QUAL FOI A COISA MAIS ESTRANHA QUE JÁ ENCONTRASTE NO TEU SÓTÃO?»

Hum... Talvez tenha sido a invenção do meu tio-tio-tio-tio-tio-tio-tio-avô Patetus Caverniculus Primitivus: o automóvel! O Patetus era um verdadeiro génio. Mas não conseguiu descobrir a gasolina e o automóvel ficou guardado na garagem durante toda a pré-história...

COMIX

PIADAS

Sandra, Lisboa

CÚMULO

Qual é o cúmulo para um ladrão de laranjas? Ser apanhado com as mãos no... sumo!

Tiago Borges

LOL

O que diz uma zebra para uma mosca?
– Estás na minha lista negra.

Glória, Almada

NOME DE GLÓRIA

Qual é o nome ideal para um génio europeu? Eu-génio!

Batista, de Carcavelos

INCONVENIENTES...

Ganhei uma estadia em Paris, mas não tenho dinheiro para chegar lá!

Artur, Porto

CLARO! O QUE É QUE FAZ UM GATO SEGUIDO DE UM CÃO? FOGE!

L_Joana

CÚMULO

Qual é o cúmulo para uma lagarta perspicaz? Que lhe façam a folha!

Lucrécia Maria

SALVADOR DA PÁTRIA!

O que é um pontinho amarelo a voar?

É o supertremoço!

Nuno Almeida

DESCOBRE AS DIFERENÇAS

Qual a diferença entre uma nota musical e uma no registo criminal?
A primeira soa... bem, a segunda, mal!

Pedro P.

SE ME EMPRESTASSES...

Num dia de chuva, um cogumelo diz à relva:
– Que temporal! Já viste como chove?
– Sim, mas tu pelo menos tens guarda-chuva!

Tomás

CÚMULO

Qual é o cúmulo para um eco? Não ter a última palavra!

ESCREVE-NOS!

COMIX@GOODY.PT

ENVIA-NOS AS TUAS PIADAS!

Donald, a peste

de Donald Soffritti

Lia L.L.

ENIGMAS IRRESOLÚVEIS

PORQUE É QUE O CANGURU ENTROU PARA A UNIVERSIDADE? PORQUE TINHA BOLSA.

António

ÓBVIO!

Porque é que as mulheres não podem ser eletricistas? Porque demoram 9 meses para dar à luz!

Andreia R.

LÓGICO!

Porque é que o comboio não tem rodas de borracha? Para não apagar as linhas!

Vitória

FILHOS DO PAPÁ!

– Tu, que és o filho do chefe da estação, sabes dizer-me quando parte o comboio?
– Quando o papá apitar, senhor!

Mónica

CÚMULO

Qual é o cúmulo para um faquir nervoso? Perder um prego!

Leonardo Beltrão

DÚVIDAS NO CAMPO

Um citadino para o outro:
– Mas porque é que plantas tantas sementes diferentes no mesmo sítio?
– Para que cresça uma árvore de tutti frutti!

Al_Pablo

AI A BANANA!

O que é que diz uma banana quando cai? "Oh, descasquei-me toda!"

Manuel M.

CÚMULO

Qual é o cúmulo para um watt? Não ter a potência de um... volt!

Batata Doce

CÚMULO

Qual é o cúmulo para um queijo gordo? Ficar... em forma!

Na velha quinta

de Enrico Faccini

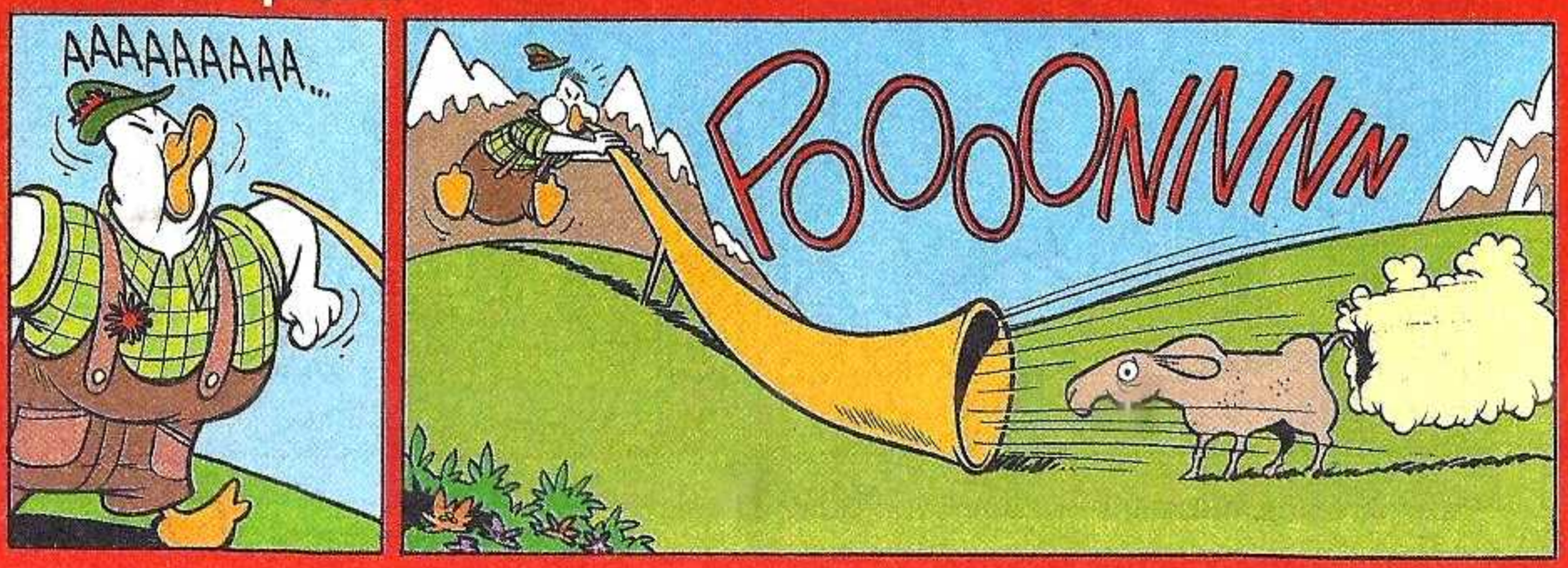

Afazeres de Patos

Walt Disney

DILEMA DOMÉSTICO

FIM

Texto de **Maria Muzzolini** – Desenhos de **Ottavio Panaro**

PROF. LUDOVICO e a Licenciatura a Antiga

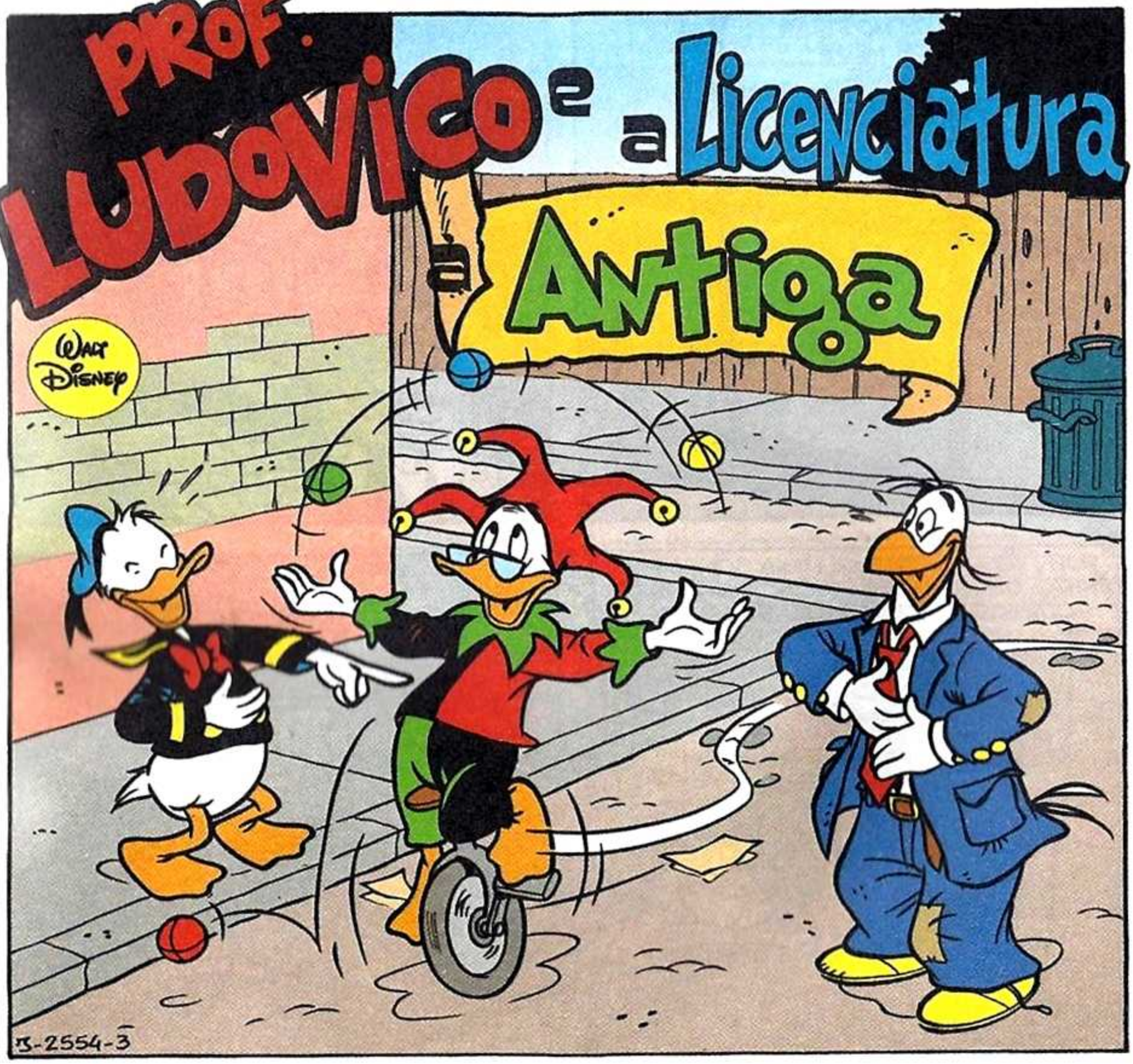

Texto de **Nino Russo** - Desenhos de **Giorgio Di Vita**

SÓ TENHO DE MOSTRAR TODOS OS MEUS CERTIFICADOS...

PARA RECEBER O CHAPÉU DE SÓCIO DE VÁRIOS ANDARES!

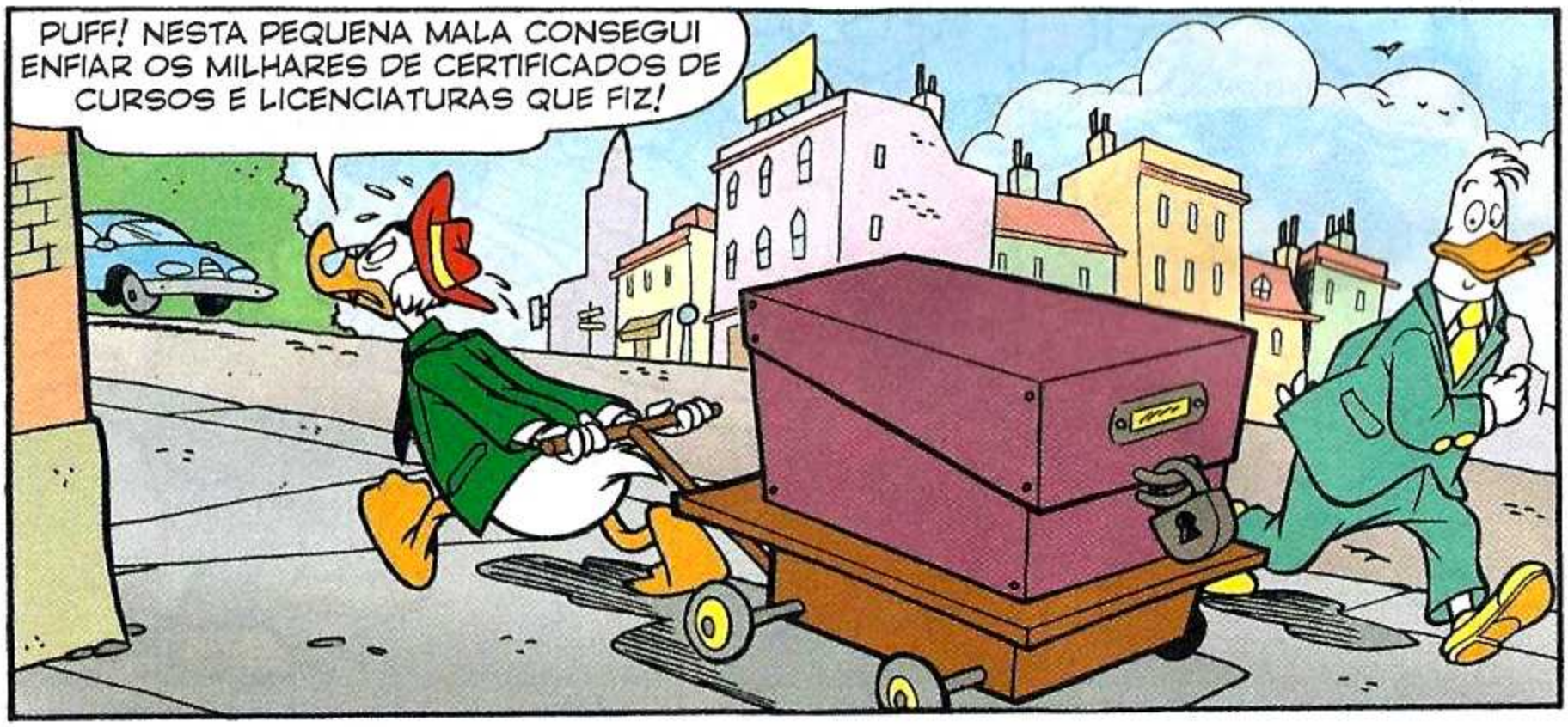
PUFF! NESTA PEQUENA MALA CONSEGUI ENFIAR OS MILHARES DE CERTIFICADOS DE CURSOS E LICENCIATURAS QUE FIZ!

ASSIM...
ESTIMADO PROF. LUDOVICO, SEJA BEM-VINDO!
É UM PRAZER ENCONTRÁ-LO DE NOVO!
O PRAZER É TODO MEU, CAROS OMNISCIENTES COLEGAS!

COM MUITO GOSTO! APOSTO QUE TAMBÉM ESTUDOU CAFELOGIA!

NÃO! APRENDI COM A MINHA BISAVÓ, LICENCIADA EM BEBIDOLOGIAS APLICADAS!

LICENCIATURA

ENQUANTO EXAMINAMOS OS SEUS CERTIFICADOS, QUE TAL PROVAR O DELICIOSO CAFÉ DO PROFESSOR JOAQUIM?

MAIS TARDE...

NÃO FIQUE NERVOSO! TENHO A CERTEZA DE QUE O SEU PEDIDO SERÁ ACEITE!

POIS! DEVO TER... OS CERTIFICADOS EM DIA!

MAS...

OH NÃO! PARECE QUE DESCOBRI UMA MÁCULA NAS SUAS HABILITAÇÕES!

DEVE TER SIDO A SENHORA DAS LIMPEZAS!

NÃO! A MÁCULA É NO SEU PASSADO!

CLUBE DOS MEGA ACADÉMICOS CONHECEMOS DE TUDO ATÉ DEMAIS

LAMENTO INFORMAR QUE ENTRE OS SEUS ANTEPASSADOS SE ENCONTRA UM IGNORANTE!

URGH!

O NOSSO CLUBE APENAS ACEITA MEGA--ACADÉMICOS DESCENDENTES DE UMA ESTIRPE DE MEGA-ACADÉMICOS! MAS O SEU AVÔ LUDOVICUS NUNCA TERMINOU A LICENCIATURA EM ANIMAÇÃOLOGIA E ARTES CIRCENSES!

BAH!

"LUDOVICUS ERA UM RESPEITADO ALQUIMISTA NA CORTE DE JOÃO III DA BARBONIA, MAS UM DIA..."

O REI CHAMA-TE!

VOU JÁ!

DIGA, SENHOR!

ESTOU ABORRECIDO! FAZ-ME RIR!

EH... CONHECE A HISTÓRIA DO DRAGÃO CONSTIPADO...

ESSA ATÉ O MEU BISAVÔ CONHECIA!

"APESAR DOS SEUS ESFORÇOS, LUDOVICUS NÃO CONSEGUE ANIMAR O REI, QUE NÃO LHE CONCEDE O CERTIFICADO DE ANIMADOR!"

E AQUELA DA PRINCESA...

ATÉ OS MEUS TRISAVÓS CONHECIAM ESSA! DESAPARECE!

E ASSIM...

ADEUS, ENTÃO, CARO LUDOVICO! ESPERO QUE SE ANIME!

NÃO SE ESQUEÇA DE QUE PODE TENTAR ACABAR O QUE O SEU AVÔ NÃO CONSEGUIU!

AI! E ONDE É QUE VOU ENCONTRAR UM DESCENDENTE DO REI JOÃO III?

GNIC

GNIC

QUE TRISTEZA! UM ANTEPASSADO IGNORANTE!

PROF. LUDOVICO! EM MUDANÇAS?

OH! OLÁ, DONALD!

O QUE É QUE ACONTECEU? PARECE ABATIDO!

DEPOIS DE EXPLICAR TUDO...

NÃO VEJO QUAL O PROBLEMA! QUEM MELHOR QUE O PROF. PARA VERIFICAR SE ESSE DESCENDENTE EXISTE MESMO?

TENS RAZÃO! É ISSO MESMO QUE VOU FAZER!

VEM COMIGO! VAIS SER O MEU AJUDANTE NESTA INVESTIGAÇÃO! TRAZ A MALA!

UFA! NÃO É À TOA QUE SE FALA NO PESO DA CULTURA!

ASSIM...

BARBINO, BARBOGIO, BARBARIJA...

BARBONIA... HUM... ESTE NOME É-ME FAMILIAR!

ENCI

DICION

VIVA! O DESCENDENTE EXISTE! VIVE EM GANSÓPOLIS E CHAMA-SE GUIDO ALDOBRANDO!

PROF. LUDOVICO

HÁ DOIS SÉCULOS, UM JOVEM DA CASA REAL RESOLVEU FUGIR PARA UMA NOVA TERRA! O GUIDO É O SEU DESCENDENTE!

AUU!

TUMP

ANDA! VAIS SER O MEU AJUDANTE!

GLUP!

ENTRETANTO, EM GANSÓPOLIS...

FATURAS, CONTAS, UMA MULTA...

GUIDO

AI! SE ISTO CONTINUA ASSIM, VOU TER DE ARRANJAR TRABALHO! SE ANTES NÃO ACABAR NA PRISÃO, POR CAUSA DAS DÍVIDAS!

QUE TRISTE DESTINO PARA UM GÉNIO INCOMPREENDIDO!

QUEM PODERIA ADIVINHAR QUE RECICLAR GARRAFAS VAZIAS E VENDER PÃO SEM CÔDEA PARA PESSOAS QUE QUEREM FAZER DIETA...

SERIA UM FIASCO TOTAL? UFF...

QUEREMOS O NOSSO DINHEIRO DE VOLTA!

DEVES-ME 80 EUROS, GUIDO!

VEM CÁ PAGAR!

FORA DAQUI! TOCA A ANDAR!

UFA! AFINAL O POLÍCIA SALVOU-ME POR AGORA!

POUCO DEPOIS...

CÁ ESTAMOS! O GUIDO ALDOBRANDO MORA AQUI!

O CAMPAINHA NÃO TOCA! BATA À PORTA!

CLIC

PRIMEIRO PÕE O CHAPÉU!

QUE VERGONHA!

BEM, EU TAMBÉM NÃO ACHO PIADA!

TOC

TOC

QUEM... AU!

UPS!

PAM

TOC

DESCULPE! DEIXE-ME EXPLICAR O MOTIVO DA NOSSA VISITA!

NÃO ME INTERESSA! DESAPAREÇAM!

EH! ABRA! É MUITO IMPORTANTE QUE NOS OUÇA!

DEIXE LÁ! VAMOS ENTRAR ALI POR AQUELA JANELA ENTREABERTA!

SGRUNT! QUE RAIO DE... GLUP! SÓ ME FALTAVA ESTA! AGORA CORTARAM-ME A LUZ!

POOF

HUMPF! NO FUNDO, SÓ ME ESQUECI DE PAGAR AS ÚLTIMAS TRÊS CONTAS!

POR SORTE, AINDA TINHA ESTA VELA GUARDADA!

OH, NÃO! UMA CORRENTE DE AR E LÁ SE FOI A CHAMA!

VOOSH

AAARGH!

PATAPUM

DUMBLE

GLUP! ACHO QUE JÁ SEI ONDE É QUE ELE ESTÁ!

VAMOS LÁ AJUDÁ-LO!

FORÇA, SENHOR GUIDO! ESTAMOS AQUI PARA LHE DEVOLVER A LUZ DE UM SORRISO!

LUZ?

AI, UI! AGORA JÁ ME LEMBRO!

EH! SERÁ QUE CONHECE AQUELA ANEDOTA DO HOMEM QUE NÃO PAGOU A CONTA DA LUZ...

FORA DAQUI, PALHAÇOS!

UI! PELO MENOS JÁ NOS CHAMA PALHAÇOS!

PROF. LUDOVICO, O MELHOR É DESISTIRMOS!

NÃO! TENHO DE ACABAR ISTO! É UMA QUESTÃO DE HONRA FAMILIAR!

ENTRETANTO...

NÃO POSSO CRER!

O FRIGORÍFICO ESTÁ COMPLETAMENTE VAZIO!

QUEM SABE SE AINDA CONSIGO ENCONTRAR ALGUÉM QUE ME FAÇA UM EMPRÉSTIMO?

IUHUU! GUIDOOO!

VOCÊS OUTRA VEZ?

O QUE ACHA DISTO? É UM NÚMERO ANTIGO, MAS CONTINUA A SER DIVERTIDO!

NHAM! EU QUERO UMA MAÇÃ!

GLUP!

UIII! SÃO DE PLÁSTICO!

BO-BONK

PEÇO DESCULPA! ESTAMOS AQUI PARA O FAZER RIR, MAS...

SÓ FAZEMOS É PORCARIA! AH, AH!

BAH! MAS AFINAL O QUE É QUE VOCÊS QUEREM DE MIM?

DESAPAREÇAM! PONHAM-SE A ANDAR!

EU BEM DISSE QUE O MELHOR ERA DESISTIRMOS DISTO!

GUARDA O FÔLEGO PARA CORRERES!

ISTO AGORA JÁ CHEGA! VAI TER QUE ME OUVIR! EU ESTOU AQUI PORQUE O SEU AVÔ SE RECUSOU A DAR UM CERTIFICADO DE ANIMADOR A UM ANTEPASSADO MEU!

MAS SE ME DER A OPORTUNIDADE DE O ENTRETER, EU VOU CONSEGUIR FAZÊ-LO RIR!

AVÔ? HUM... EXPLIQUE-SE MELHOR!

ASSIM...

ENTÃO EU SOU O ÚNICO DESCENDENTE DO REI DA BARBONIA!

ISSO MESMO!

BARBONIA... ESTE NOME CONTINUA A PARECER-ME FAMILIAR...

VOU PEDIR INFORMAÇÕES AOS MEUS AMIGOS DA SOCIEDADE HIERÁRQUICA COM O MEU MINICOMPUTADOR!

POUCO DEPOIS...

ESTÁ COM SORTE! A SOCIEDADE HIERÁRQUICA AINDA ESTÁ NA POSSE DO TESOURO DO REI, PORQUE NÃO SABIAM DO HERDEIRO!

QUE SOU EU, NÃO É?

UAU! NEM ACREDITO! SAIU-ME A SORTE GRANDE!

COMO É QUE OS PERITOS EM CASOS REAIS NÃO SABIAM DA EXISTÊNCIA DO GUIDO?

BEM, ELES NÃO TÊM UM DOUTORAMENTO EM INVESTIGAÇÕES APLICADAS COMO EU!

VOCÊS DERAM-ME UMA NOTÍCIA INCRÍVEL! COMO É QUE VOS POSSO AGRADECER?

BEM...

A MIM BASTA-ME UMA DECLARAÇÃO SUA EM COMO ME CONSIDERA UM PERITO EM ANIMAÇÃO!

AQUI TENS! AGORA VOU JÁ AO NOTÁRIO!

OBRIGADO... MAJESTADE!

EH, EH! E TUDO ACABOU BEM!

NA VERDADE, O MELHOR AINDA ESTÁ PARA VIR!

DE FACTO, NO CLUBE DOS MEGA-ACADÉMICOS...

E AGORA ESTÁ TUDO EM ORDEM, CARO SÓCIO!

EU SABIA QUE IAS CONSEGUIR! PARABÉNS!

IUHUU!

AQUI TEM O SÍMBOLO DO NOSSO CLUBE!

OOOH!

POUCO DEPOIS...

OBRIGADO PELA AJUDA! POSSO-TE PAGAR UM GELADO COMO AGRADECIMENTO?

PÚBLICO

CLARO QUE SIM!

NHAM GELADOS

EH, OLHA! ESTÁ ALI O PATINHAS!

PARECE QUE ESTÁ DE MAU HUMOR! VAMOS LEVAR TAMBÉM UM GELADO PARA ELE!

PORQUÊ ESSA CARA, TIO?

FUI DEFRAUDADO! UM NOTÁRIO ACABOU DE ME RETIRAR A COLEÇÃO DE MOEDAS DE OURO DA BARBONIA!

A SOCIEDADE HIERÁRQUICA TINHA-AS DEIXADO NA MINHA POSSE HÁ ANOS, PORQUE NÃO SABIA DO HERDEIRO!

DE ACORDO COM UMA LEI ANTIGA, ELES SERIAM CONSIDERADOS MEUS DENTRO DE POUCOS MESES... MAS APARECEU DO NADA UM DESCENDENTE DO REI JOÃO III DA BARBONIA!

GLUP! ENTÃO POR ISSO É QUE O NOME BARBONIA ME SOAVA FAMILIAR! EU LIMPEI O PÓ DAQUELAS MOEDAS!

SE TE TIVESSES LEMBRADO DISSO ANTES, NÃO TINHAMOS FALADO AO GUIDO DA DESCENDÊNCIA!

O QUÊÊÊ? ENTÃO FORAM VOCÊS QUE ENCONTRARAM O DESCENDENTE DO REI JOÃO III DA BARBONIA?

EU NÃO TENHO NADA A VER COM ISSO! FOI O PROF. QUE...

E AGORA O TEU TIO VAI TRATAR DE MIM TAMBÉM! FOGE!

GRRR! SE VOS APANHO...

QUAC! DESTA VEZ AFINAL ACABOU MAL!

POUPA O FÔLEGO PARA... BEM, TU SABES!

ASSIM...

QUE ACHA? SERÁ QUE ELE NOS ENCONTRA AQUI?

TENHO UMA LICENCIATURA EM FUGAS E ESCONDERIJOS APLICADOS!

PROF., QUERO LÁ SABER DAS LICENCIATURAS!

BAH! MAIS CEDO OU MAIS TARDE, VOU APANHÁ-LOS!

Fim

O NOSSO TIO

A PESQUISA

Texto e desenhos de **Enrico Faccini**

PLUTO Detetive COM AJUDA

WALT DISNEY

ADEUS, PLUTO! VEMO-NOS MAIS TARDE! TOMA CONTA DA CASA!

ÃO, ÃO!

MICKEY

J-2616-3

Texto de **Carlo Panaro** – Desenhos de **Giorgio Di Vita**

OLHA, OLHA! O DONO DA CASA SAIU... DEIXOU A CASA LIVRE, PRONTINHA PARA SER ESVAZIADA!

MAS... ESTÁ ALI UM CÃO DE GUARDA!

TSS! ISSO NÃO É PROBLEMA! EU CONHEÇO UM MÉTODO INFALÍVEL...

MOST

HOT DOG

"PARA O NEUTRALIZAR!"

EH! MAS ESTE É O CHEIRO INCONFUNDÍVEL...

SALSICHAS! NHAM!

SICK

EH, EH! CAMINHO LIVRE!

MAIS TARDE...

UFA! MAS O QUE É QUE ACONTECEU?

GASP! A PORTA ESTÁ ESCANCARADA!

OH, NÃO! ELES LEVARAM OS TALHERES DE PRATA!

EH, PLUTO, QUE CARA É ESSA?

ASSALTARAM A CASA DO MICKEY E A CULPA FOI MINHA!

AH, POR ISSO É QUE EU VI UNS TIPOS A FUGIREM COM UNS SACOS ÀS COSTAS!

GASP!

ENTRARAM PARA UMA CARRINHA VERMELHA! VAMOS ATRÁS DELES!

GLUP!

E AGORA?

PRECISAM DE AJUDA, AMIGOS?

PORTO

CENTRO

VISTE SE PASSOU POR AQUI UMA CARRINHA VERMELHA?

VI, SIM! ELA VIROU PARA A ESQUERDA!

"VAMOS RÁPIDO! SE CALHAR AINDA OS CONSEGUIMOS APANHAR!"

E ASSIM, GRAÇAS À SOLIDARIEDADE CANINA...

AS PISTAS INDICAM QUE ELES ESTÃO POR AQUI!

FRÁGIL

AH, AH! QUE BELO SAQUE!

CLARO! CÁ ESTÃO OS LADRÕES!

TUMP

CRASH

OH, NÃO!

EH! QUEM É QUE ESTÁ ALI EM CIMA?

OLHA SÓ! É O CÃO DA CASA QUE ACABÁMOS DE ASSALTAR!

ELE AINDA PODE TRAZER O DONO ATÉ CÁ!

VAMOS APANHÁ-LO!

CAI?!

O QUÊ?

VIVA! QUE BOM VER-VOS, AMIGOS!

GRRR!

MORSH
ARF
AU!

ARGH
BAU
BAU
EH! QUE BARULHEIRA É ESTA?

TODOS QUIETOS!
GLUP!

NESSA TARDE...
OLÃ, MICKEY!
CORONEL CINTRA! MAS O QUE É QUE FAZ AQUI?

É QUE ASSALTARAM A TUA CASA, MAS...

GRAÇAS AO PLUTO, CONSEGUIMOS APANHÁ-LOS!

ÃO, ÃO!

BOA, PLUTO! QUE TAL UMA BELA DOSE DE RAÇÃO?

NHAM!

MAS PARECE-ME QUE ELE NÃO É O ÚNICO...

GLUP!

A MERECER UMA RECOMPENSA! AH, AH, AH!

ÃO, ÃO! ÃO!

FIM

O bom-tom de Bafo

TRABALHAR POR CONTA PRÓPRIA

WALT DISNEY

DECIDI COMEÇAR A TRABALHAR POR CONTA PRÓPRIA!

J-2686-05

DESTA VEZ TENHO INTENÇÕES SÉRIAS E FAÇO QUESTÃO DE AS LEVAR A CABO ATÉ AO FIM!

VOU ABRIR UMA JOALHARIA...

AIR

JOALHARIA

O IMPORTANTE É QUE NINGUÉM ME VEJA! AH, AH, AH!

FIM

Texto e desenhos de **Giuseppe Sansone**

DONALD E A CORRIDA DOS CUPÕES

Texto de **Daniele Vessella** – Desenhos de **Maurizio Amendola**

PENA QUE SEJA TÃO CARO! CASO CONTRÁRIO, COMPRAVA-O JÁ PARA TO OFERECER!

POIS! QUE DESGRAÇA!

3.000 €

É MELHOR NÃO A CONTRARIAR EM QUESTÕES DE MODA! NÃO QUERO QUE FIQUE ZANGADA COMIGO!

MAIS TARDE, EM CASA...

DONALD

DEPOIS DAS COMPRAS COM A MARGARIDA, NÃO HÁ NADA MELHOR DO QUE UM BELO PRATO DE ESPARGUETE!

QUE É ISTO?! TAMBÉM AQUI?!

ISTO É QUE EU NÃO TOLERO!

ENCHERAM AS GAVETAS, O ARMÁRIO E ATÉ A MÁQUINA DE LAVAR LOUÇA!

SGRUNT! HÁ MESES QUE OS SOBRINHOS ENCHEM A CASA COM ESTES INÚTEIS CUPÕES DO PATOGYM!

MAS AGORA CHEGA!

É TEMPO DE FAZER UMA LIMPEZA!

SLAM

313

UFF! A CAÇA AOS CUPÕES DEIXOU-ME EXAUSTO! VOU DEITÁ-LOS FORA, DEPOIS DE UM BELO DESCANSO!

SEMPRE GOSTAVA DE SABER PORQUE É QUE OS SOBRINHOS ANDARAM A RECOLHÊ-L...!

O PATOGYM PÔS A CONCURSO UM PRÉMIO DE PRESTÍGIO PARA QUEM RECOLHER O MAIOR NÚMERO DE CUPÕES!

BEM SEI! E O CONCURSO ACABA AMANHÃ!

CÉUS! NÃO POSSO DEITÁ-LOS FORA! VOU JÁ RETIRAR OS CUPÕES DO CARR...

OOH!

PARE! PAAARE! ESTÁ A OUVIR?

VROOOM

GOSTAS DO MEU NOVO CD?

UM POUCO BARULHENTO, MAS É GIRO!

UNZ TUNZ

ANF... NÃO CONSIGO IR MAIS LONGE! PANT... MAS TENHO DE RECUPERAR AQUELE SACO!

TENHO OS PÉS ARRASADOS! PRECISO DE UM MEIO DE LOCOMOÇÃO...

COMO ESSE!

HÃ?

ALUGA-ME OS TEUS PATINS, POR FAVOR! É UMA QUESTÃO DE IMPORTÂNCIA VITAL!

NÃO POSSO FAZER COM QUE OS SOBRINHOS PERCAM UM RICO PRÉMIO!

?

ANF, ANF! CHEGUEI! LÁ ESTÁ O DEPÓSITO DOS AUTOMÓVEIS REBOCADOS!

D.A.R.

AMANHÃ PAGAREI A MULTA, MAS AGORA NADA ME VAI IMPEDIR DE RECUPERAR AQUELES CUPÕES!

ACHAS MESMO, DONALD?

NÃÃÃOOO! ESPERE!

CLANG CLANG

EXPLICADA A SITUAÇÃO...

VOLTAR A ABRIR AGORA SIGNIFICA FAZER HORAS EXTRAORDINÁRIAS!

ESTOU A PERCEBER! QUANTO?

CÉUS! COBRAR DUZENTOS EUROS POR CINCO MINUTOS!

BEM, VOU RECUPERAR COM O FABULOSO PRÊMIO!

PAT

PAT

QUERIDOS CUPÕES, AGORA QUE VOS REENCONTREI, NADA NOS HÁ DE SEPARAR!

URGH!

TUMP

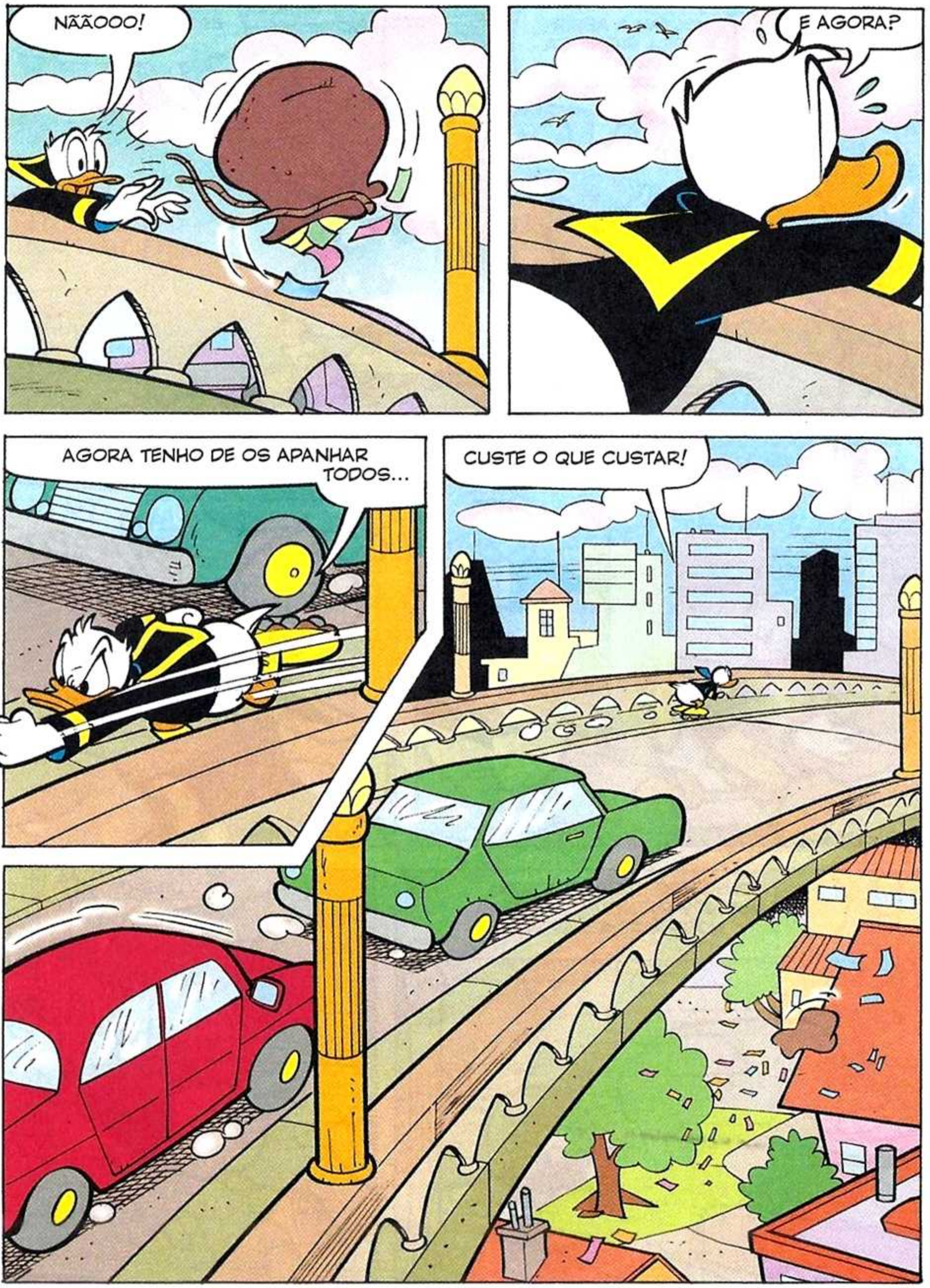
NÃÃOOO!
E AGORA?
AGORA TENHO DE OS APANHAR TODOS...
CUSTE O QUE CUSTAR!

E ASSIM...

ENTRE SITUAÇÕES ESPINHOSAS...

GRRR!

BESTAS FEROZES...

TIGRE

E MUITOS EQUÍVOCOS...

DESTA VEZ, CORREU-TE MAL, GATUNO!

BONCK

DONALD ATINGE O SEU OBJETIVO...

VIVAAA! TENHO-OS TODOS!

E AGORA SÓ TENHO DE OS ENVIAR!

ASSIM...

ESFALFEI-ME, MAS CONSEGUI FAZÊ-LO!

CORREIO

MAIS TARDE, EM CASA...

RAPAZES, JÁ TRATEI DE ENVIAR OS VOSSOS CUPÕES!

FANTÁSTICO, TIO! OBRIGADO!

EM

EM

GOSTAVA MESMO QUE GANHASSEM O PRÉMIO!

BEM, NESSE CASO NÓS DAMO-LO A SI!

EHEM... ESPERO QUE A VOSSA BONDADE SEJA RECOMPENSADA!

SEMANAS DEPOIS...

RAPAZES, CHEGOU O PRÉMIO DO PATOGYM! LIGUEM À MARGARIDA, QUERO PARTILHAR ESTA VITÓRIA COM ELA!

ENTÃO...

STRAP STRAP STRAP

MAS... MAS... ISTO É...

OOOH, DONALD! QUE PRÉMIO FABULOSO! VESTE-O JÁ!

E...

CORAGEM, TIO! ESTÁ LINDÍSSIMO!

FORÇA, DONALD! DEIXA QUE TODOS VEJAM COMO FICASTE MESMO UM SONHO!

POIS, PARA MIM, ESTE FATO É MESMO UM TERRÍVEL PESADELO, É O QUE É! SGRUNT!

TOSTAS - BEBIDAS

MODA Boutique

V 8858 H

FIM

NÃO É FÁCIL SER MICKEY

A CAVALO DADO...

Texto de **Maria Muzzolini** – Desenhos de **Lorenzo Pastrovicchio**

CÚMULO DE ARTISTA

Para ficares a conhecer o terrível plano do Mancha Negra, **une os pontos de 1 a 78,** depois descobre qual a frase que se encontra no balão, substituindo **cada símbolo pela respetiva vogal.**

✲	T	★	N	G	★	R	⊗	★	R
✲	T	✥	P	✥	L	★	S	C	✥
M	✥	R	✲	★	✥	P	✲	R	✲
L	★	Z	✲	N	T	⊗	⊗	✲	S
S	✲	L	T	✲	R	⊗	★	T	✥
D	✥	S	✥	S	B	✲	N	C	✥
S	C	✥	M	C	✲	L	M	✲	!

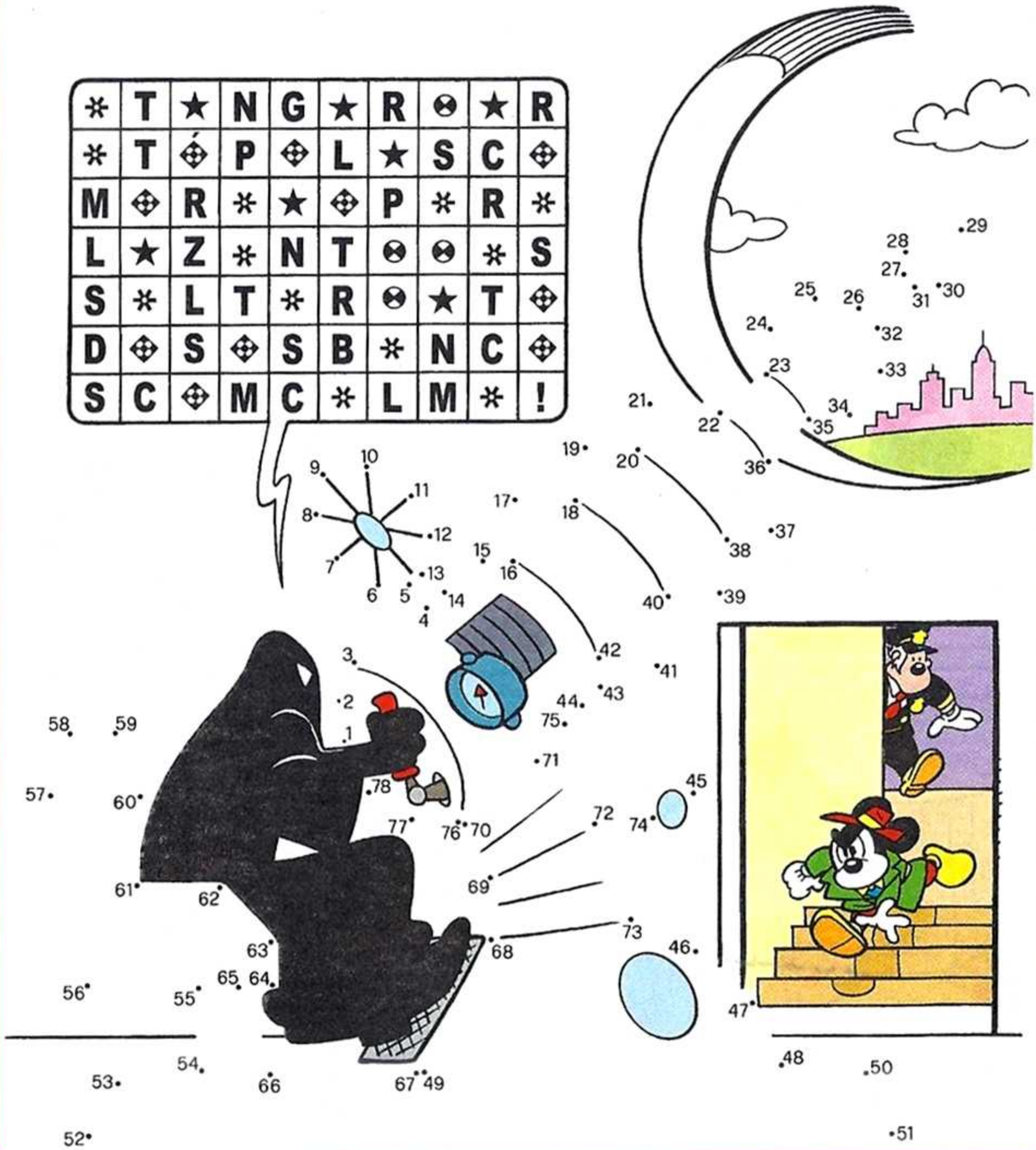

SOLUÇÕES NA PÁG. 128

"PESCA" DE MOEDAS

Há **uma zona na caixa-forte** que nem o Tio Patinhas conhece. **Ajuda-o a atravessá-la, apanhando** ao longo do caminho **cada um dos 14 sacos de moedas.** Mas mantém-te atento, ele **não pode** voltar para trás ou passar duas vezes pelo mesmo caminho.

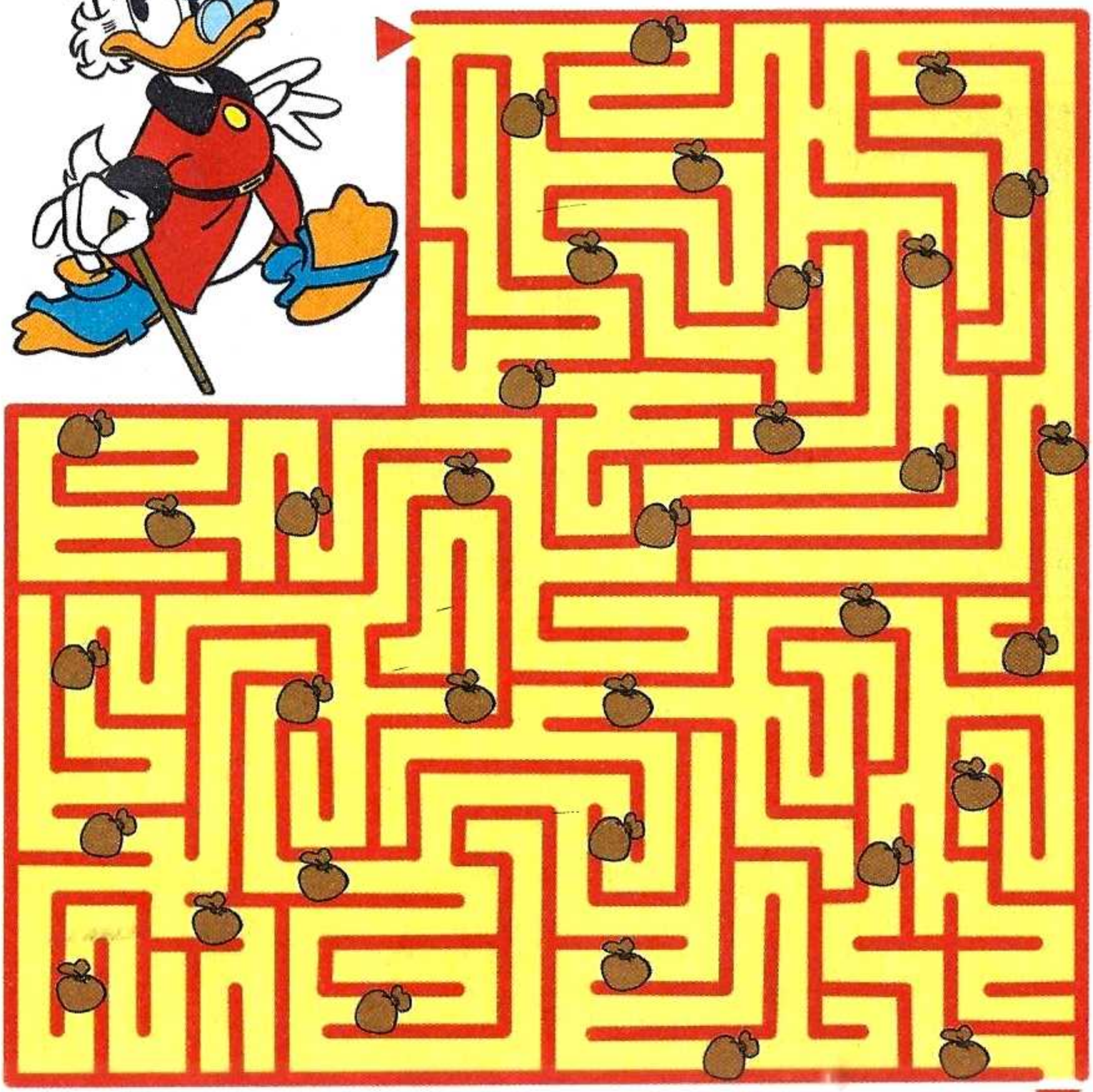

Walt Disney

NÃO É FÁCIL SER MICKEY

CONSELHO PRECIOSO

Texto de **Maria Muzzolini** – Desenhos de **Lorenzo Pastrovicchio**

PROF. PARDAL E AS LUVAS

Walt Disney

UMA DESCOBERTA TRIUNFAL NO LABORATÓRIO DO PROF. PARDAL...

IUHUUU!

PROF. PARDAL - INVENTOR

73-2695-3

LAMPADINHA, AQUI ESTÁ UMA DAS MINHAS INVENÇÕES MAIS ORIGINAIS: SENSORES PARANTES!

BZZZ?

Texto de **Carlo Panaro** – Desenhos de **Giuseppe Facciotto**

QUERES SABER PARA QUE SERVEM? EU JÁ TE EXPLICO!

"TODAS AS MANHÃS, AQUELE DESNATURADO DO RAPAZ DOS JORNAIS ATIRA-ME COM UM JORNAL À CARA!"

UFF!

OLHA O JORNAL!

PLAFF

GRAÇAS AOS SENSORES PARANTES, ISSO NÃO VAI VOLTAR A ACONTECER!

COLOQUEI-OS NUM PAR DE LUVAS...

JÁ ESTÁ! AGORA SOU CAPAZ DE PARAR O QUE QUER QUE ME APAREÇA À FRENTE!

BZZZ!

É ISSO MESMO! VAMOS TESTAR AS LUVAS!

ESTOU PRONTO, LAMPADINHA! PODES ATIRAR!

EH LÁ!

EH, EH! VISTE BEM COMO EU APANHEI A BOLA DE TÉNIS? CONTINUA A ATIRAR!

EU APANHO TUDO! BOLAS, MOEDAS, PEDRAS...

ATÉ UM FEIJÃO!

EH, EH! O TESTE NÃO PODIA TER CORRIDO MELHOR!

ESTOU MESMO ORGULHOSO DESTA INVENÇÃO E...

BUÃÃÃ!

DONALD! O QUE É QUE TE ACONTECEU?

ALGO HORRÍVEL, PROF. PARDAL!

SOU O GUARDA-REDES DO CLUBE DE FUTEBOL AQUI DO BAIRRO, MAS...

"NÃO CONSIGO PARAR UMA ÚNICA BOLA..."

GOOOLO!

E AMANHÃ TEMOS UM JOGO CONTRA UMA EQUIPA QUE ESTÁ MUITO ACIMA DE NÓS!

ESTIVERAM A GOZAR COMIGO, A DIZER QUE VÃO METER UMA DATA DE GOLOS!

E EU APOSTEI QUE, SE ELES CONSEGUISSEM METER UM ÚNICO GOLO, EU PAGAVA UM JANTAR A TODOS OS JOGADORES DESSA EQUIPA ADVERSÁRIA!

GLUP!

FOSTE DEMASIADO IMPULSIVO!

SOB! EU SEI! EU VOU PERDER!

HUM...

O PIOR É QUE ESTOU FALIDO! NÃO CONSIGO PAGAR A APOSTA!

HUM... MAS EU ACHO QUE POSSO AJUDAR-TE!

HÃ? COMO?

?!

DÁ-ME AS TUAS LUVAS!

VOU COLOCAR CÁ DENTRO OS SISTEMAS PARANTES E...

UAU!

JÁ ESTÁ! AGORA NÃO HÁ BOLA QUE NÃO CONSIGAS PARAR!

OBRIGADO, PROF. PARDAL! ESTOU SALVO!

EH, EH!

LÁ ESTAREI!

ESPERO VÊ-LO AMANHÃ NO JOGO!

NO DIA SEGUINTE...

CÁ ESTAMOS! NÃO IA QUERER PERDER ESTE JOGO!

ALI ESTÁ O DONALD, COM AS LUVAS PARANTES!

ELE VAI SER UM SUCESSO, LAMPADINHA!

BZZZ!

DE FACTO, O DONALD SURPREENDE TODA A GENTE...

APANHEI!

JÁ ESTÁ!

INCRÍVEL! ERA UMA JOGADA EXTREMAMENTE DIFÍCIL!

AH, AH! DESTA VEZ, VOU DIREITO À BALIZA!

ARGH!

FALTA!

GASP!

FIM

EH, EH! VAI SER CANJA!

ESTAMOS NAS TUAS... MÃOS, DONALD!

THUND

APANHEI!

GENIAL!

BRILHANTE!

LINDO!

UFFF!

VAMOS RETOMAR O JOGO!

GLUP! ESTOU A SENTIR UMA ESPÉCIE DE CHOQUES ELÉTRICOS NAS MÃOS!

QUAC! AS LUVAS PARANTES ESTÃO ESTRANHAS!

HUM... QUE NUVEM! SÓ ESPERO QUE NÃO CHOVA!

BAH! AINDA PIOR! É GRANIZO!

QUAC! O QUE É QUE SE PASSA? AS LUVAS ESTÃO A MEXER-SE SOZINHAS!

AAARGH! ESTÃO A OBRIGAR-ME A APANHAR O GRANIZO!

SGRUNT! HÁ AQUI ALGO QUE NÃO BATE CERTO!

DEIXA-ME VER ESSAS LUVAS!

GASP!

AHÁ! SÃO SENSORES! ENTÃO FOI ASSIM QUE CONSEGUISTE APANHAR AQUELAS BOLAS TODAS!

DE FACTO, ERA MUITO ESTRANHO QUE UM DESASTRADO COMO TU SE TIVESSE TORNADO NO MELHOR GUARDA-REDES DE SEMPRE!

E APOSTO QUE FOI O PROF. PARDAL QUEM INVENTOU ESTES SENSORES!

O QUÊ?

AAAH!

E ASSIM...

GRRRR! QUANDO VOS APANHARMOS, VÃO LEVAR UMA LIÇÃO DE... FUTEBOL!

GLUP! PODE SER QUE AS LUVAS AINDA SIRVAM... PARA ME PROTEGER!

FIM

GASTÃO & UM CÊNTIMO DE SORTE

WALT DISNEY

TRÁ-LÁ-LÁ LÁ-LÁ...

PATÓPOLIS CORREIO

PATO GASTÃO

TIK TIK

TING

PARECE UM DIA DE BOA SORTE COMO TANTOS OUTROS PARA O GASTÃO...

FRRR...

?

TOK

Texto de **Giorgio Salati** – Desenhos de **Francesco Guerrini**

ANF... ANF...

MAS DE ONDE...

PRIMO! ANF... É UMA SORTE QUE TENHAS SIDO TU A CRUZAR O CAMINHO DESSA MOEDA! ANF!

SIGO-A HÁ TRÊS QUARTEIRÕES! PUFF! PUFF!

QUE ESTÁS A FAZER COM ESSE SACO DE MOEDAS? PARECES UM METRALHA DE REGRESSO DE UM ROUBO!

SGRUNT! SÃO DO TIO PATINHAS!

ONTEM À NOITE NÃO ACABEI O POLIMENTO DAS MOEDAS E TIVE DE LEVAR O TRABALHO PARA CASA!

E AGORA ESTOU A IR PARA A CAIXA-FORTE PARA ACABAR... A OBRA! SNIF!

A HISTÓRIA DO COSTUME, ENTÃO!

POIS! PARA MAIS, ESTÁ A CHEGAR O ANIVERSÁRIO DA VOVÓ DONALDA E NÃO TENHO UM CÊNTIMO PARA LHE COMPRAR UM PRESENTE!

EU NÃO TENHO PROBLEMAS DESSES! A GARAGEM ESTÁ CHEIA DE PRESENTES PARA A VOVÓ!

NESTE MOMENTO, O MEU ÚNICO PROBLEMA SÃO AS LUCKYGOMAS!

QUE COISA É ESSA?

SÃO ESTAS DELICIOSAS GOMAS! COMER UMA TODAS AS MANHÃS TORNOU-SE PARA MIM UMA ESPÉCIE DE RITUAL DA SORTE!

CUSTAM SÓ UM CÊNTIMO?

BAR TOLOMEU

NÃO TE DEIXES ENGANAR PELO PREÇO! SÃO AS MELHORES DE TODA A CIDADE! DARIA CEM EUROS POR CADA UMA DELAS!

LUCKY GOMAS 0,01€

VÊ SÓ QUE SACRIFÍCIO...

QUANDO A SORTE TE ENCHE TODOS OS DIAS DE MILHÕES!

EH, EH! É ISSO MESMO!

ORA! VOU TRABALHAR!

BOA DIVERSÃO!

EU ENTRETANTO DEDICO-ME AO MEU DOCE PASSATEMPO!

CÉUS! O DONALD TEM RAZÃO! SÓ TENHO NOTAS DE CEM EUROS... E NADA DE MOEDAS!

EHEM, SENHOR...

DESCULPE, SENHOR...

EH, EH! QUANDO O GASTÃO DESEJA UMA MOEDA, A SORTE ENVIA-LHE UMA MÃO-CHEIA!

QUERES DIZER-ME ALGO, PEQUENO?

EHEM.. SIM...

PODE SAIR DA FRENTE DA MÁQUINA?

GRAT GRAT

OBRIGADO!

EHEM... OLHA QUE LINDA NOTA DE CEM EUROS! NÃO A QUERES EM TROCA DE UMA MOEDINH...

NÃO!

PRECISO DESTAS MOEDAS TODAS!

GLAB!

SNIF! SE A SORTE NÃO SE DESPACHA A ENVIAR-ME UMA MOEDA, ARRISCO-ME A FICAR SEM GOMAS!

TIVE UMA IDEIA! VOU DAR-LHE UMA AJUDA! COMPRO QUALQUER COISA NO BAR E O TROCO É EM MOEDAS!

DER TOLOMEU

PARABÉNS!

?

SPLOSH

POP

TOLO

BEM, NA VERDADE, HOJE NÃO É O MEU ANIVERSÁRIO!

MAS É O ANIVERSÁRIO DO MEU BAR!

E ENQUANTO PRIMEIRO CLIENTE DO DIA DE ANIVERSÁRIO, GANHOU UM ESPLÊNDIDO SERVIÇO DE CHÁ! MUITOS PARABÉNS!

OOOF! OBRIGADO...

AGORA EU QUERIA COMPRAR...

IMPOSSÍVEL!

P-PORQUÊ?

DADO QUE É O QUINQUAGÉSIMO ANIVERSÁRIO DO BAR TAMBÉM GANHOU UM PRÉMIO ESPECIAL: CRÉDITO ILIMITADO!

SPLOSH

POR ISSO, NÃO PODE COMPRAR NADA! SEJA O QUE FOR QUE DESEJAR EU OFEREÇO-LHE!

M-MAS... QUE PRÉMIO É ESSE? ARRISCA-SE A IR À FALÊNCIA!

POSSO PEDIR-LHE SEJA O QUE FOR?

COM CERTEZA! ESTOU PARA ME RETIRAR DA ATIVIDADE! GLU, GLU...

SGRUNT! NÃO POSSO RECUSAR UM PRÉMIO! SERIA CONTRA OS MEUS PRINCÍPIOS!

?

PARABÉNS! COMO SEGUNDO CLIENTE DO DIA, O SENHOR GANHOU...

CÉUS! AS GOMAS DIMINUEM A OLHOS VISTOS! E EU AINDA NÃO CONSEGUI UMA MOEDA PARA COMPRAR UMA!

TENHO DE VOLTAR A TENTAR! VOU COMPRAR QUALQUER COISA NESTE SUPERMERCADO! AQUI COM CERTEZA VÃO DAR-ME O TROCO EM MOEDAS!

PINKO Mercado

ISTO CHEGA BEM!

CAIXA 13

SNACK

EH! O SENHOR DECIDIU COMPRAR O SNACK PINKO DE ALFARROBA!

SEJA LÁ O QUE FOR! AQUI TEM O DINHEIRO E DÊ-ME LÁ O TROC...

ATENÇÃO! DEPOIS DE ANOS DE ESPERA, TEMOS FINALMENTE O VENCEDOR DO CONCURSO "PINKO SNACK"!

C-COMO?!

PARABÉNS! SOU O MALAQUIAS PINKO, DIRETOR DESTE SUPERMERCADO, E FICO FELIZ POR PREMIÁ-LO COMO PRIMEIRO COMPRADOR DO NOSSO SNACK!

QUER DIZER QUE...

EXATO! DESDE QUE COMEÇOU A SER VENDIDO, NINGUÉM TINHA TIDO A CORAGEM DE O PROVAR! EHEM...

ZECA! TRAZ O PRÉMIO AO SENHOR!

ESTE ESPLÊNDIDO RÁDIO ESTAVA NA VANGUARDA QUANDO O MEU AVÔ LANÇOU O CONCURSO, MAS É UMA PEÇA DE ANTIQUÁRIO E VALE AINDA MAIS!

FANTÁSTI... COFF, COFF!

EH! NA CONFUSÃO NÃO ME DEIXARAM PAGAR O SNACK!

"ENTRAR NESTA FEIRA!"

CÉUS! E AS GOMAS DIMINUEM CADA VEZ MAIS...

SÓ ME RESTA...

AS MÃOS VERDES

EXPO AGRICOLA

VENDA PROMOÇÃO

AS MÃOS VERDES

EXPO AGRICOLA

MAS...

MNHGRRRR....

BRUMM

RUMBLE

PRÊMIO FIDELIDADE 13

GANHA UMA

CEIFEIRA DEBULHADORA

GRRR! COMEÇO A PERGUNTAR-ME SE A SORTE NÃO ESTÁ A FAZER POUCO DE MIM!

PATOPILLAR

QUAC! AS LUCKY GOMAS ESTÃO QUASE NO FIM!

LUCKY GOMAS

IRONIA DA SORTE! COMO DE COSTUME GANHEI OBJETOS CAROS, MAS TUDO O QUE DESEJO É UMA MÍSERA MOEDINHA!

HUMMM... JÁ SEI!

ASSIM...

FABULOSA OFERTA! UMA CEIFEIRA DEBULHADORA, UM SERVIÇO DE CHÁ E UM RÁDIO DE ÉPOCA, TUDO POR UM CÊNTIMO! VENHAM! APROVEITEM, MINHA GENTE!

NÃO ACHAS QUE O PREÇO É UM POUCO BAIXO?

SIM! PROVAVELMENTE HÁ AQUI ALGUMA COISA DE SUSPEITO!

PODEM SER COISAS ROUBADAS!

VAMOS, AMIGOS! QUEM QUER FAZER NEGÓCIO?

POLÍCIA! DEIXEM PASSAR!

QUEM NÃO PRECISA TODOS OS DIAS DE UMA CEIFEIRA E DE UM... HÃ?

EH, VOCÊ! MOSTRE-ME A LICENÇA!

A LICENÇA?! NÃO ESPERA QUE TENHA COMIGO DOCUMENTOS DESSES, SR. GUARDA!

SGRUNT! MAS PORQUE É QUE EU NÃO ME PUS A CULTIVAR CATOS COMO O MEU PRIMO CRISPIM?

VEJAMOS... VENDA SEM LICENÇA DE VENDA: CINQUENTA EUROS E QUARENTA E CINCO CÊNTIMOS...

COMO?!

PRONTO! EU BEM DIZIA QUE HAVIA AQUI ALGO SUSPEITO!

SCRIB SCRIB

OCUPAÇÃO ABUSIVA DE ESPAÇO PÚBLICO: QUARENTA E NOVE EUROS E CINQUENTA E QUATRO... PERTURBAÇÃO À CIRCULAÇÃO...

SNIF! DESTA VEZ, A SORTE ABANDONOU-ME MESMO A SÉRIO!

ISTO DÁ NOVENTA E NOVE EUROS E NOVENTA E NOVE CÊNTIMOS! O SENHOR PAGA?

IU-HUU! EU NÃO DEVIA DUVIDAR DA QUERIDA DEUSA BENDITA!

RIP

PAGO COM ESTA NOTA DE CEM EUROS, E ASSIM TEREI O TÃO SUSPIRADO CÊNTIMO DE TROCO!

HUM... NÃO TENHO MOEDAS!

PARABÉNS! O SENHOR GANHOU O CONCURSO "SEM TROCO FICO E SEM MULTA FICAS" LANÇADO PELA CÂMARA, SEGUNDO O QUAL...

?!

STRAPP

SE O POLÍCIA QUE LHE PASSA A MULTA NÃO TEM TROCO PARA LHE DAR, GANHA O PERDÃO DA MULTA PASSADA E DURANTE UM ANO PODE ESTACIONAR ONDE LHE APETECER! O SENHOR TEM MESMO MUITA SORTE!

EHEM... ATÉ DEMASIADA!

CLAP CLAP

CLAP CLAP

CLAP CLAP

SNIF! APROVEITO O MEU NEFASTO PRÉMIO PARA DEIXAR AQUI A DEBULHADORA!

TALVEZ AINDA TENHA TEMPO DE ME JUNTAR AO TIO NA PLANTAÇÃO DE CATOS...

TOLOMEU

AIIII! AGORA SÓ CÁ ESTÁ UMA ÚNICA GOMA!

LUCKY GUMS 0.01¢

NHAM!

GRRR! QUE TENHO DE FAZER PARA TER UM PEQUENO, MÍSERO, MAS FUNDAMENTAL CÊNTIMO?

AINDA AÍ ESTÁS?

?

DEIXA-ME EM PAZ, PRIMO! TIVE UM PÉSSIMO DIA!

ORA! NÃO PODE TER SIDO PIOR DO QUE O MEU!

POLI MOEDAS TODO O DIA E TUDO O QUE CONSEGUI OBTER DO TIO COMO PAGAMENTO FOI...

UM CÊNTIMO!

QUAC!

DEPRESSA! DÁ-ME A MOEDA! DOU-TE QUALQUER COISA EM TROCA!

CÉUS!

HUM... QUALQUER COISA, HEIN?

BEM, COMO SABES VEM AÍ O ANIVERSÁRIO DA VOVÓ DONALDA E EU NÃO POSSO COMPRAR-LHE UM PRESENTE! SEI DE FONTE SEGURA QUE ELA PRECISA DE...

UMA DEBULHADORA, UM SERVIÇO DE CHÁ E UM RÁDIO?

COMO É QUE TU SABES ISSO?

NÃO TE PREOCUPES! O IMPORTANTE É QUE EU TENHO AQUILO QUE PROCURAS... VENDO-TE TUDO POR UM CÊNTIMO!

NESSE CASO...

OBRIGADO!

SWISH

NHAM!

TLIN

TRUK

CHLEP!

CRICK

AAIII!

É DURÍSSIMA! PUAH!

TINC

M-MAS... É DE OURO!

TSS! A TUA HABITUAL SORTE!

BUÁÁÁ! NÃO QUERO OURO! QUERO UMA LUCKYGOMA!

EH, PERDESTE O PAPEL DA GOMA, PRIMO!

FRUSH

CÉUS! LÊ ISTO!

CONCURSO ENCONTRA A GOMA DE OURO E GANHA UM FANTÁSTICO PRÉMIO!

E ASSIM...

VOU LEVAR OS PRESENTES À VOVÓ DONALDA! NÃO QUERES VIR?

MAIS TARDE! ANTES QUERO GOZAR O MEU PRÉMIO!

POT POT POT

SPLAT

SPLAT

EH, EH! AGORA PERCEBO POR QUE RAZÃO A SORTE ME FEZ ESPERAR TANTO ANTES DE VIR EM MEU SOCORRO...

HOP

SABIA QUE, COM A ÚLTIMA GOMA, IRIA GANHAR UM MILHÃO DE LUCKYGOMAS!

EH, EH!

FIM

P.M.Q.

PEQUENAS MAGIAS QUOTIDIANAS

"MUDAR DE IMAGEM"

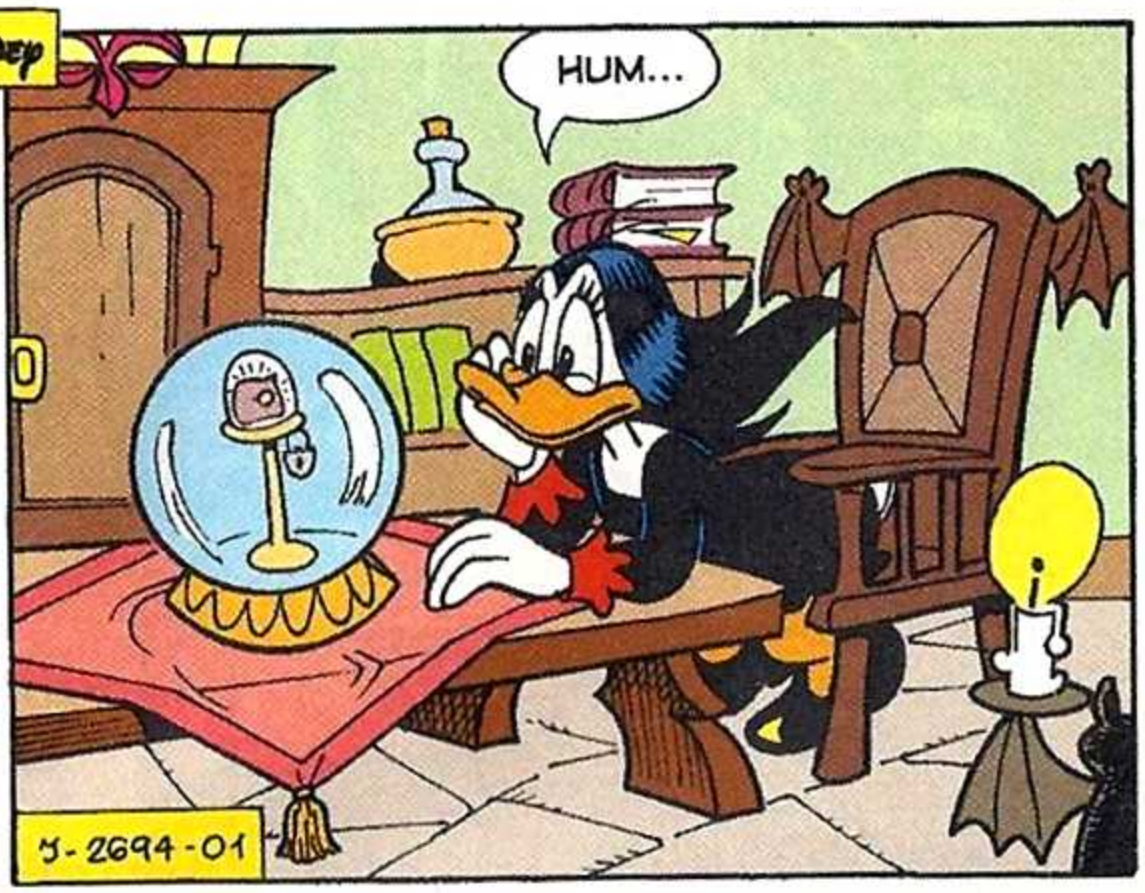

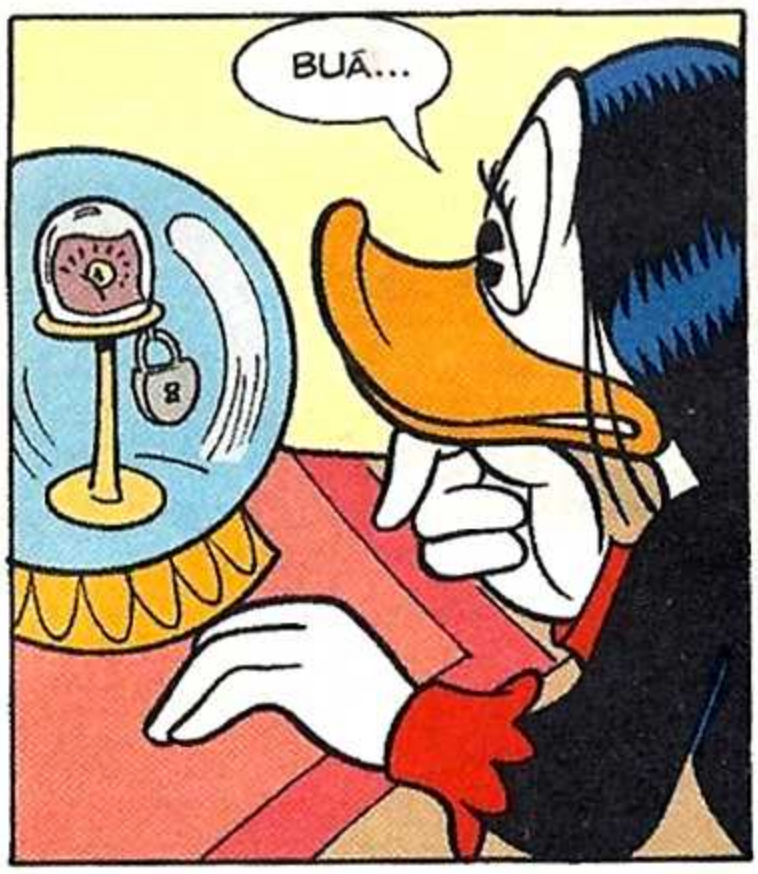

Texto de **Maria Muzzolini** - Desenhos de **Tiberio Colantuoni**

DISNEY COMIX

SOLUÇÕES

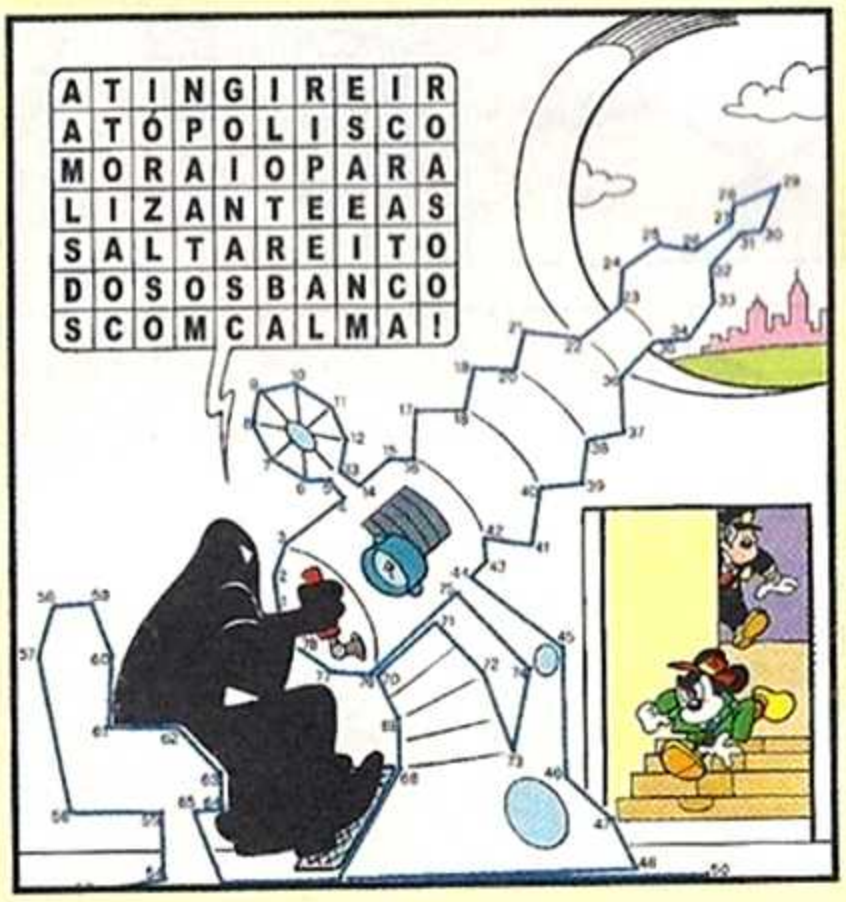

PÁGINA 96

PÁGINA 97

GOODY

Editor
Goody S.A.
Sede Social, Edição, Redação e Publicidade
Av. Infante D. Henrique, nº 306, Lote 6, R/C
1950-421 Lisboa
Tel.: 218 621 530 - Fax: 218 621 540

Diretor Geral António Nunes
Assessor da Direção Geral Fernando Vasconcelos
Diretor Adm. e Financeiro Alexandre Nunes
Contabilidade Cláudia Pereira
Apoio Administrativo Tânia Rodrigues e Catarina Martins

Directora Clara Raimundo
E-mail: clara.raimundo@goody.pt
Redação Inês Teixeira
Colaboradores Stefano Ambrosio, Valentina Camerini

Tradução Ana Ferreira, Isabel Canhoto, Marta Amaral
Revisão Catarina Almeida, Liliana Rodrigues, Marta Pinho, Rita Santos

Responsável Gráfica Sofia Marques
Paginação Cláudia Correia, Rui Nave, Sofia Marques
Colaboradora Susana Zenóglio
Arte de capa Andrea Freccero
Coordenador de Produção Externa António Galveia
Coordenador de Produção Interna Paulo Oliveira

Diretor Comercial Nuno Machado
Tel.: 218 621 545 / Fax: 218 621 495
E-mail: nuno.machado@goody.pt
Account Fátima Eiras, Mónica Ferreira, Carla Pinheiro
Assistente Comercial Áurea Rebeca
Tel.: 218 621 493
E-mail: aurea.rebeca@goody.pt

Coordenador de Circulação Carlos Nunes
Serviço de Leitores Marisa Martins
Tel.: 218 621 543
Gestão Comercial de Distribuição Moderna Paulo Cabral

Pré-Impressão e Impressão SOGAPAL
Estrada das Palmeiras,
Queluz de Baixo
2745-578 Barcarena

Distribuição
Logista Portugal
Tiragem 50.000 exemplares
Depósito Legal Nº 351994/12
Inscrição na ERC Nº 126285

aind

A Disney Enterprises Inc. é detentora do título Revista Disney Comix. Todos os artigos traduzidos e/ou adaptados são propriedade da mesma, estando a Goody S.A. autorizada a reproduzi-los em Portugal.

ESTATUTO EDITORIAL

REVISTA DISNEY COMIX é uma publicação semanal, baseada nos universos das personagens Tio Patinhas, Pato Donald, Mickey e seus respetivos amigos.
REVISTA DISNEY COMIX tem por objetivo promover o gosto e os hábitos de leitura entre as crianças e jovens, fornecendo divertidas histórias em formato de banda desenhada, e ainda jogos e atividades que estimulam a criatividade e a capacidade de raciocínio. Tudo isto através de uma linguagem cuidada e adequada ao target.
REVISTA DISNEY COMIX compromete-se a respeitar os direitos e deveres previstos na Constituição da República, na Lei de Imprensa e no Código Deontológico dos Jornalistas.

© Disney

AHAHA! AHAHA! AHA! AHAH!

Walt Disney

GANSOLINO TARZAN

A CABANA

Texto de **Carlo Panaro** - Desenhos de **Giampiero Ubezio**

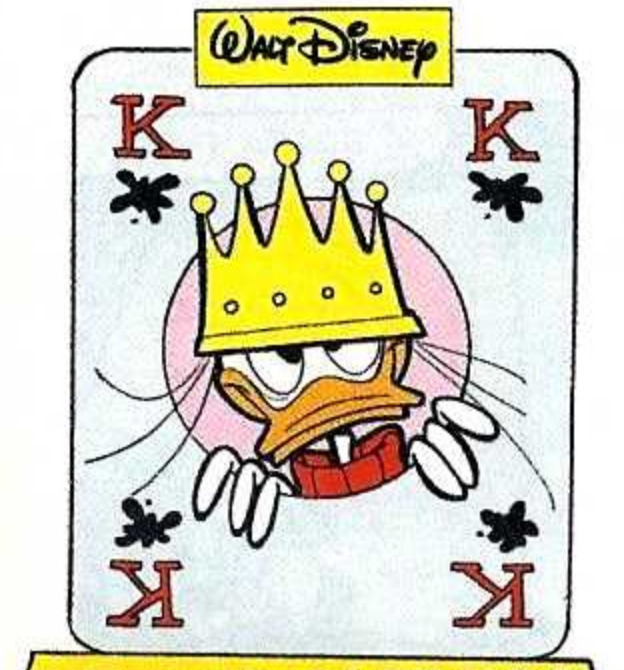

REI DOS SARILHOS

QUATRO CARROS EM UM

Texto e desenhos de **Enrico Faccini**

PRÓXIMA EDIÇÃO
4ª FEIRA, 5 DE JUNHO

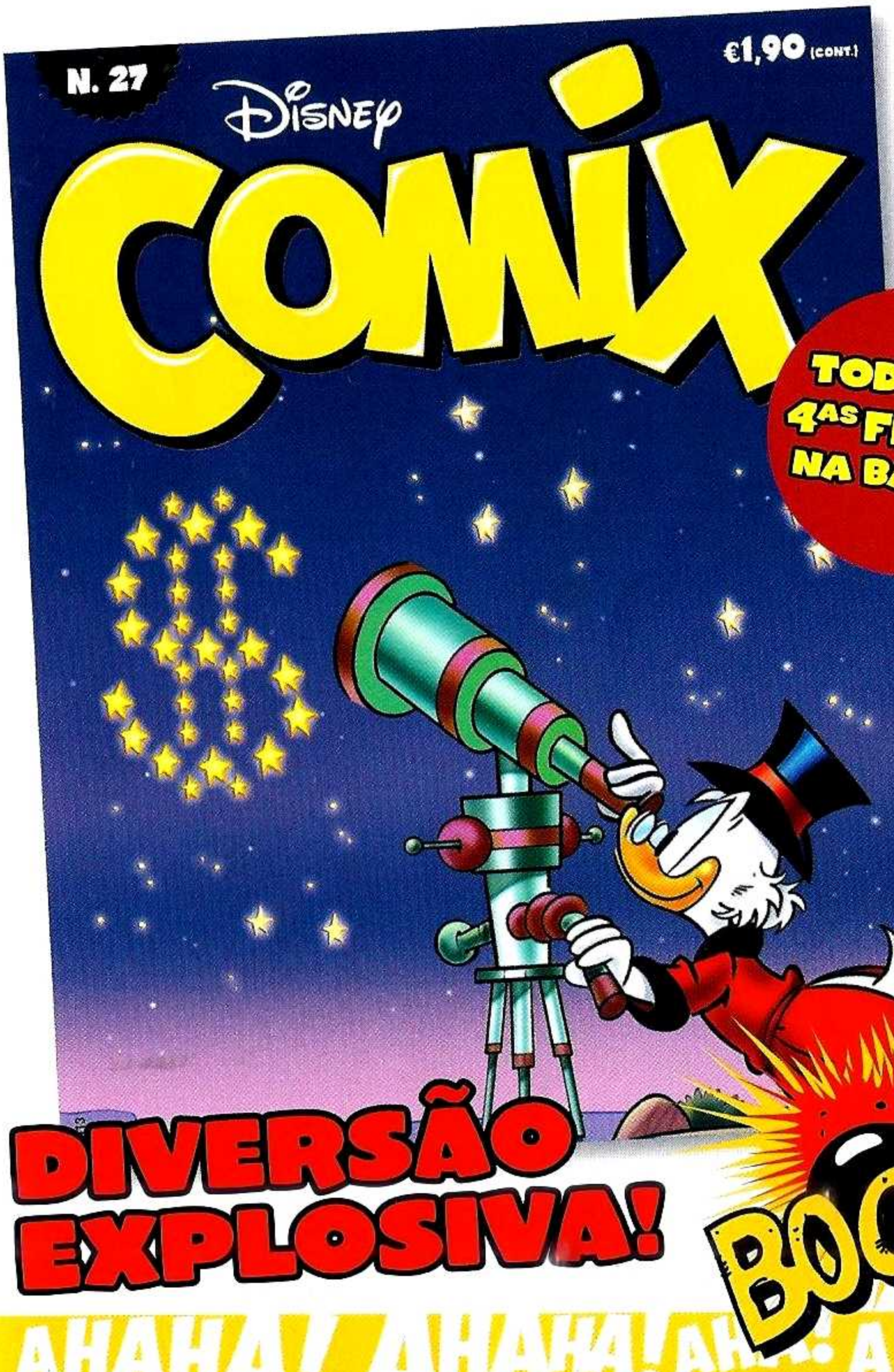

AHAHA! AHAHA! AH... AHAHA

DESCOBRE UM MUNDO DOS CRIADORES DE
A IDADE DO GELO E RIO
Blue Sky
epic
o Reino Secreto
EM 3D
NOS CINEMAS A 30 DE MAIO
facebook.com/20thcenturyfoxportugal
Blue Sky
BIG PICTURE
20th Century Fox
S/CLASS CCE